

- ÁREAS RESTAURADAS
- EXTENDIDO DE TIERRA VEGETAL, ESPESOR 30 CM
- HIDROSIEMBRA ESPECIES HERBACEAS Y ARBUSTIVAS, DOSIS 30 GR/M2
- APOORTE MATERIAL ESTERIL RELLENO PLAZA
- EXTENDIDO DE TIERRA VEGETAL, ESPESOR 30 CM
- HIDROSIEMBRA ESPECIES HERBACEAS Y ARBUSTIVAS, DOSIS 30 GR/M2
- PLANTACIONES ARBOREAS; 60% QUERCUS ILEX Y 40 % TILIA PLATYPHYLLOS A RAZÓN DE 1.500 UDS/HA
- TRATAMIENTO ESTETICO PAISAJISTICO BERMA PARED SINGULAR
- APOORTE MATERIAL ESTERIL ESPESOR 40 CM
- EXTENDIDO DE TIERRA VEGETAL, ESPESOR 30 CM
- HIDROSIEMBRA ESPECIES HERBACEAS Y ARBUSTIVAS, DOSIS 30 GR/M2
- PLANTACIÓN HEDERA HELIX A RAZÓN DE 1 UD/2 ML

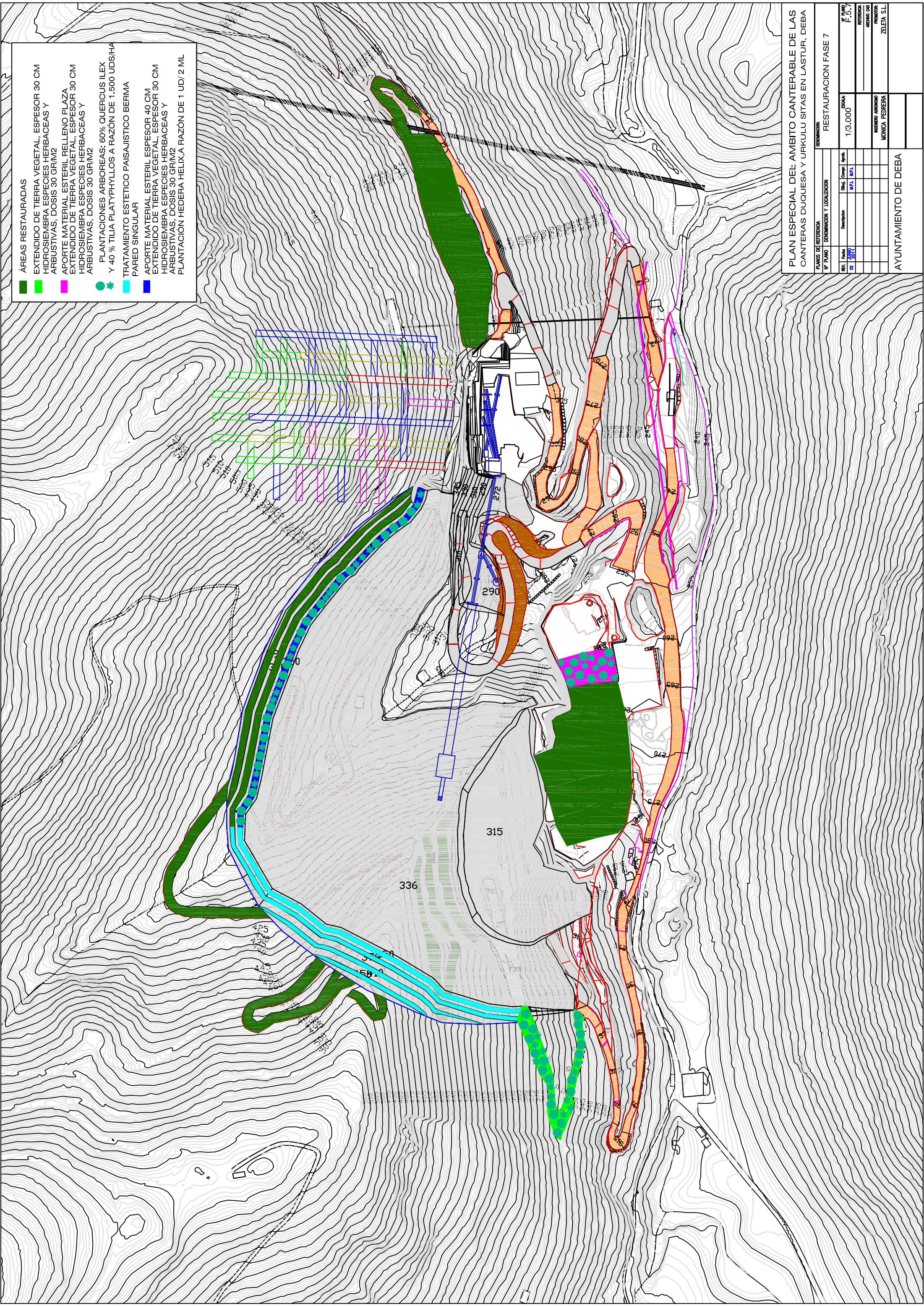

PLAN ESPECIAL DEL AMBITO CANTERABLE DE LAS CANTERAS DUQUESA Y URKULU SITAS EN LASTUR, DEBA

PLANO DE REFERENCIA		DENOMINACION Y LOCALIZACION	
REF.	Fechas	Descripción	Elabj. Comp. Aprob.
07	20/07		M.P. M.P.

EDIFICACION: RESTAURACION FASE 7

Nº PLANO	ESCALA	REFERENCIA	PROYECTO AUTORIZADO	PROYECTISTA
1/3.000	1/3.000		MÓNICA PEDREBA	ZELETA S.L.

AYUNTAMIENTO DE DEBA