

**O.- SINTESIS DE LA INFORMACION URBANISTICA**

- INTERES ARQUITECTONICO Y/O HISTORICO: SIN INTERES
- ESTADO DE EDIFICACION: REGULAR
- CONDICIONES DE HABITABILIDAD: BUENO

**I.- CRITERIOS Y OBJETIVOS DE LA ORDENACION**

SE PLANTEA LA CONSOLIDACION DE LAS CONDICIONES BASICAS DE PERFIL Y APROVECHAMIENTO DE LA EDIFICACION EXISTENTE.

**II.- ORDENACION PORMENORIZADA**

- ORDENANZA DE TRAZADO

	ACTUAL	CONSERVACION	AMPLIACION	NUEVA PLANTA
SUPERFICIE PARCELA	125,43	125,43		125,43
SUPERFICIE LIBRE PARCELA	47,09	47,09		--
SUPERFICIE PLANTA BAJA	78,34	78,34		125,43
SUPERFICIE PLANTA TIPO	78,34	78,34		78,34
Nº DE PLANTAS	PB+II+BC	PB+II+BC		PB+II
ALTURA CORNISA	9,90	9,90		9,90
Nº VIVIENDAS	2	2		2

-OBLIGATORIA:

-ACONSEJABLE:

ADECUACION DE FACHADAS POR TIPO DE HUECOS Y/O MATERIALES.

-OBSERVACIONES:

- CONDICIONES DE ACTUACION URBANISTICA

INTERVENCIONES URBANISTICAS QUE AFECTAN A LA UNIDAD EDIFICATORIA ORIGINAL

INTERVENCION	SISTEMA	SUPERFICIE DE M <sup>2</sup>
<input type="checkbox"/> UNIDAD DE EJECUCION Nº:	<input type="checkbox"/> ACTUACION DIRECTA Nº:	CESION:
	<input type="checkbox"/> COMPENSACION	CESION:
	<input type="checkbox"/> COOPERACION	
<input type="checkbox"/> ACTUACION AISLADA Nº:	<input type="checkbox"/> EXPROPIACION	EXPROPIACION:

ADECUACION URBANISTICA: ELEMENTOS FUERA DE ORDENACION:

CONDICIONES DE GESTION:

• **ORDENANZA DE PARCELACION**

PARCELA ACTUAL A CONSERVAR:

PARCELA ACTUAL A TRANSFORMAR:

OBSERVACIONES:

• **ORDENANZA DE EDIFICACION:** ORD. DE EDIF. CARENTES DE PROTECCION

INTERVENCIONES CONSTRUCTIVAS PERMITIDAS. CARACTER DE LAS MISMAS:

	SE PERMITE		CARACTER REHABILITACION	
	SI	NO	INTEGRADA	
CONSERVACION	<input checked="" type="checkbox"/>	<input type="checkbox"/>	<input checked="" type="checkbox"/>	→
AMPLIACION	<input type="checkbox"/>	<input type="checkbox"/>	<input type="checkbox"/>	
NUEVA PLANTA	<input checked="" type="checkbox"/>	<input type="checkbox"/>	<input checked="" type="checkbox"/>	
DEMOLICION	<input checked="" type="checkbox"/>	<input type="checkbox"/>	<input checked="" type="checkbox"/>	

RESTAURACION CIENTIFICA	<input type="checkbox"/>
RESTAURACION CONSERVADORA CATEGORIA A	<input type="checkbox"/>
RESTAURACION CONSERVADORA CATEGORIA B	<input type="checkbox"/>
RESTAURACION CONSERVADORA CATEGORIA C	<input type="checkbox"/>
CONSERVACION Y ORNATO	<input checked="" type="checkbox"/>
CONSOLIDACION	<input checked="" type="checkbox"/>
REEDIFICACION	<input type="checkbox"/>
REFORMA	<input type="checkbox"/>

• **CATALOGO**

ELEMENTOS A CONSERVAR EN CUALQUIER CASO:

• **ORDENANZA DE USOS**

**USOS PERMITIDOS**

-SUPERFICIE LIBRE DE PARCELA: -

-PLANTAS BAJAS (SS-PB) : ACTIVIDADES (1,2,3 AB,4 AB,5)

-PLANTAS ALTAS (I-II-III...-BC) : VIVIENDA-ACTIVIDADES (3A, 4A)

SE PERMITE EL USO DE GARAJE (GUARDA DE VEHÍCULOS) EN LA PLANTA BAJA SIEMPRE Y CUANDO NO SUPERE EL 60% DE LA SUPERFICIE Y PUEDA COMPATIBILIZARSE CON LOS USOS PERMITIDOS QUE DEBERAN SITUARSE EN LAS FACHADAS A GALTZADA.

**REGULACION DE USOS EXISTENTES**

-TOLERADOS TRANSITORIAMENTE:

-INCOMPATIBLES:

-REGULACION INTERVENCIONES CONSTRUCTIVAS EN LOS USOS TOLERADOS TRANSITORIAMENTE:

GALTZADA, 1

UNIDAD EDIFICATORIA B-6

**III.-GRAFICOS  
EMPLAZAMIENTO**

**ESCALA :1/2000**

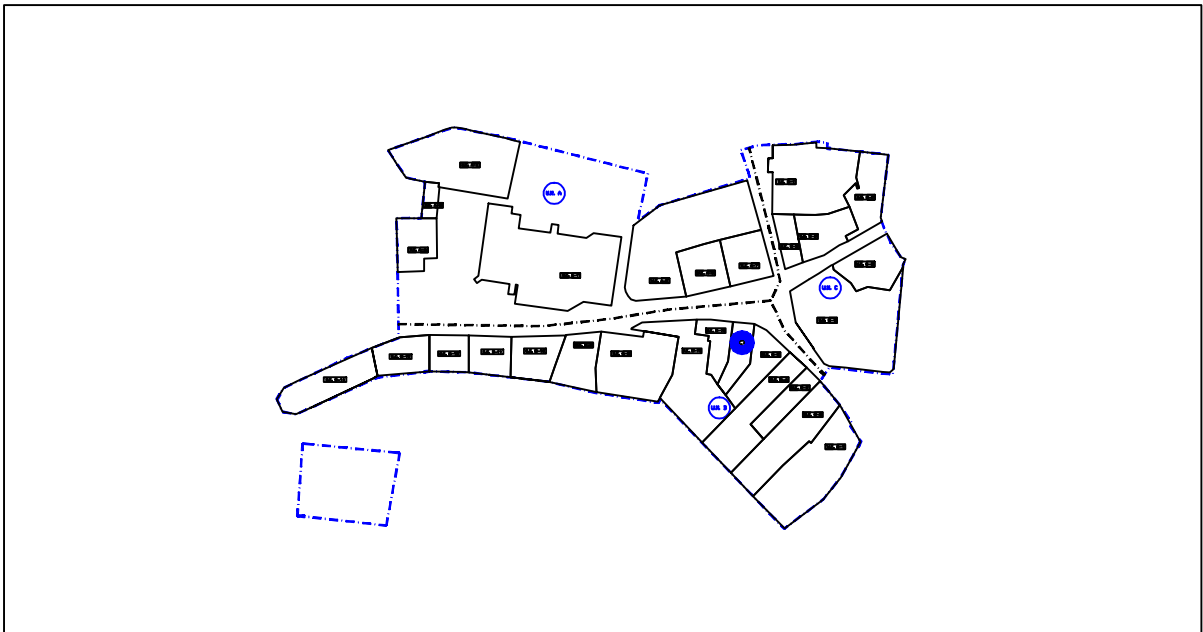

**LEYENDA**

	PARCELA EDIFICABLE PRIVADA		LIMITE UNIDAD EDIFICATORIA
	PARCELA EDIFICABLE EN PLANTA BAJA PRIVADA		EQUIPAMIENTO: EDIFICABLE/NO EDIFICABLE
	PARCELA EDIFICABLE EN PLANTA SEMISOTANO PRIVADA		SISTEMA LOCAL DE ESPACIOS LIBRES
	PARCELA NO EDIFICABLE PRIVADA		FUERA DE ORDENACION
	SERVIDUMBRE DE USO PUBLICO EN PLANTA BAJA		CESION DE U. DE EJECUCION

**ORDENACION PORMENORIZADA**

**ESCALA :1/500**

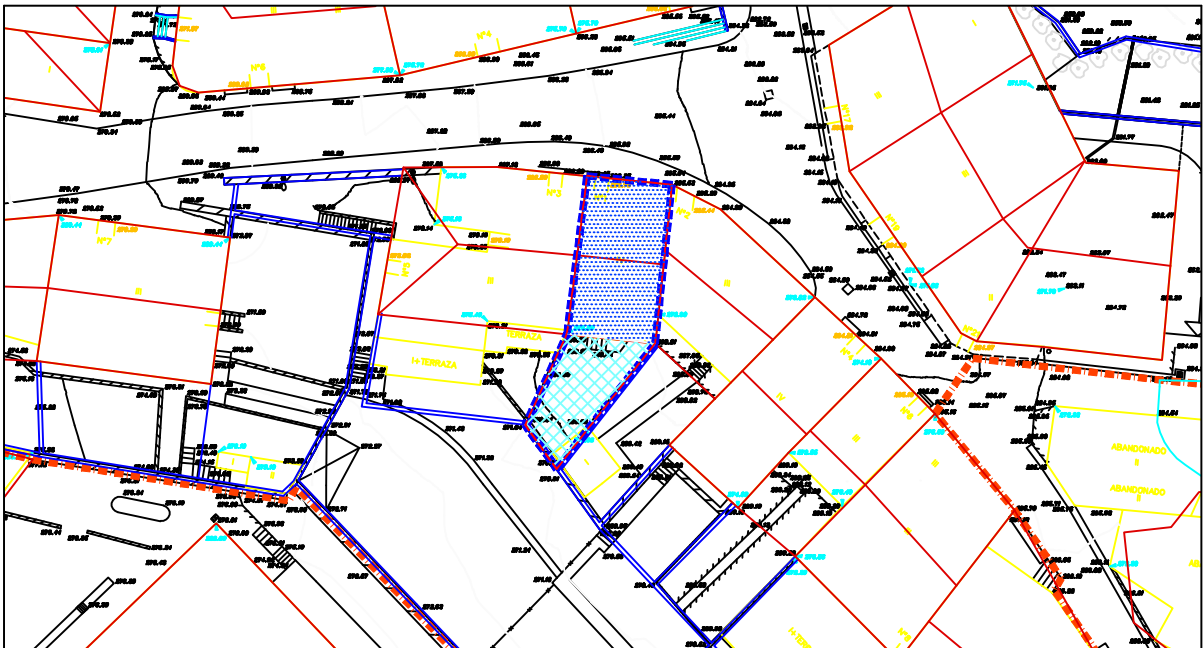

**GALTZADA 1**

**UNIDAD EDIFICATORIA B-6**

**PLAN ESPECIAL DE REHABILITACION DEL CASCO HISTORICO DE ITZIAR  
ITZIARKO ALDE ZAHARREKO BERRIKUNTZA PLAN BEREZIA  
ORDENANZAS PARTICULARES ORDENANTZA PARTIKULARRAK**