

e: 1/4.000 0 50 100 200 300 m

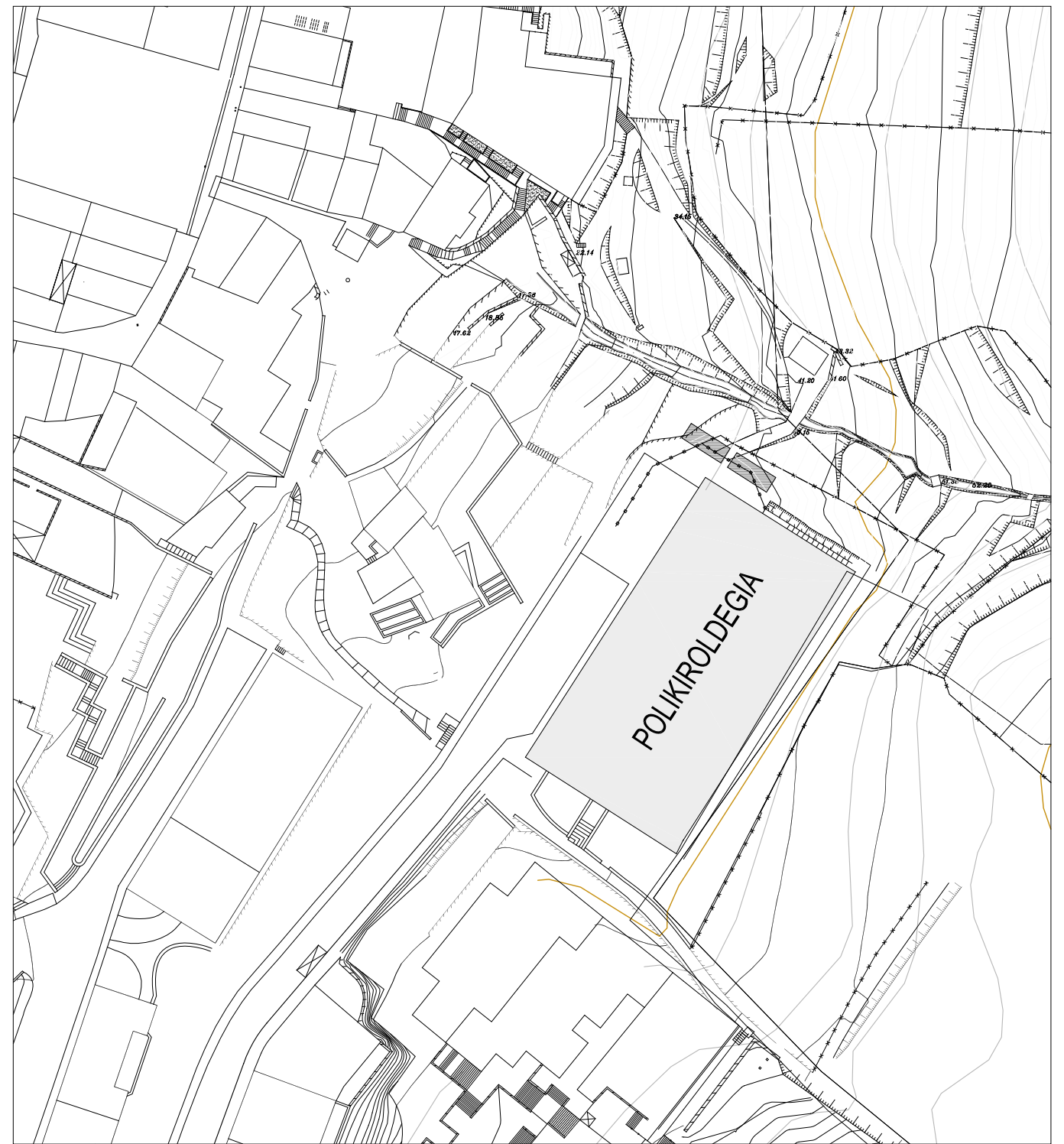

e: 1/1.000 0 10 20 30 40 50m

Gaur egungo egoera. Kokagunea.
Estado actual. Emplazamiento.

DEBAKO POLIKIROLDEGIAREN ERREFORMA
REFORMAS POLIDEPORTIVO DEBA

Mogel Kalea. Deba.

<small>Data</small>	<small>Kodea</small>	<small>Eskala</small>
Martxo 2013	EA. 00	Varias

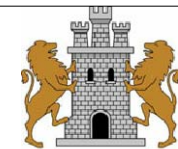

arkitektoa
J. Egafía

EA-00

GAUR EGUNGO EGOERA
_SOTOA / ZONIFIKAZIOA

ESTADO ACTUAL
_PLANTA SÓTANO / ZONIFICACIÓN



Gaur egungo egoera. Sotoa.
Estado actual. Planta Sótano.

DEBAKO POLIKIROLDEGIAREN ERREFORMA
REFORMAS POLIDEPORTIVO DEBA
Mogel Kalea, Deba.

Data: Martxo 2013 Kodea: EA. 01 Eskala: 1/100

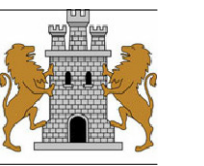

arkitektoa
J. Egoña

0 1 2 3 4 5 10m 1/100

EA.01

GAUR EGUNGO EGOERA
_BEHE OINA / ZONIFIKAZIOA

ESTADO ACTUAL
_PLANTA BAJA / ZONIFICACIÓN



Gaur egungo egoera. Behe Oina.
Estado actual. Planta Baja.

DEBAKO POLIKIROLDEGIAREN ERREFORMA
REFORMAS POLIDEPORTIVO DEBA
Mogel Kalea. Deba.

Data: Martxo 2013 Kodea: EA. 02 Eskala: 1/100

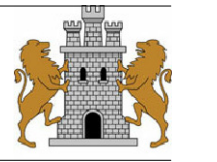

arkitektoa
J. Egoña

0 1 2 3 4 5 10m 1/100

EA.02

GAUR EGUNGO EGOERA
_LEHENENGO OINA / ZONIFIKAZIOA

ESTADO ACTUAL
_PLANTA PRIMERA / ZONIFICACIÓN

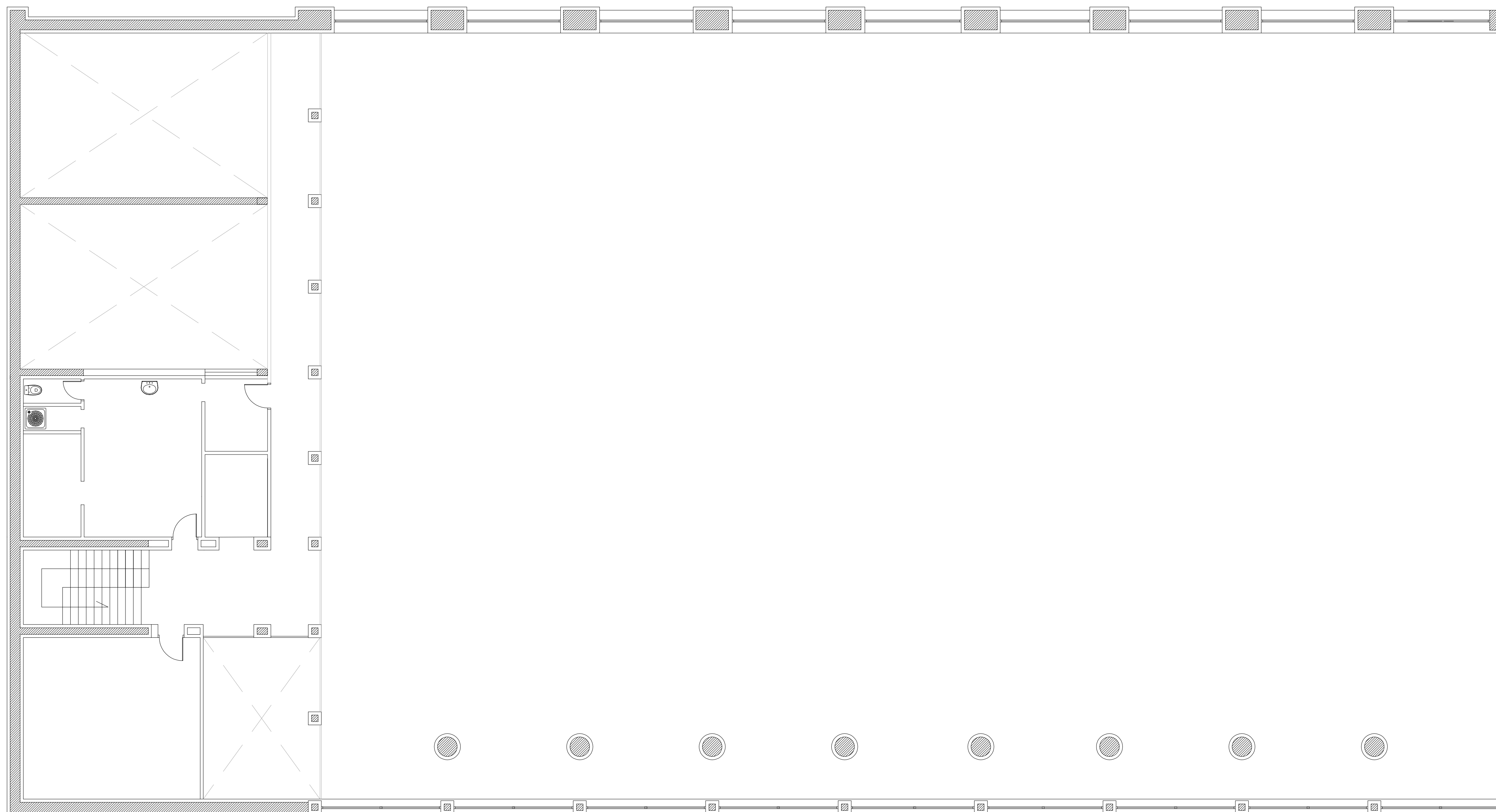

Gaur egungo egoera. Lehenengo Oina.
Estado actual. Planta Primera.

DEBAKO POLIKIROLDEGIAREN ERREFORMA
REFORMAS POLIDEPORTIVO DEBA
Mogel Kalea. Deba.

Data: Martxo 2013 Kodea: EA. 03 Eskala: 1/100

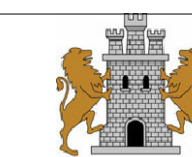

arkitektoa
J. Egolfia

0 1 2 3 4 5 10m 1/100

EA.03

GAUR EGUNGO EGOERA
_BIGARREN OINA / ZONIFIKAZIOA

ESTADO ACTUAL
_PLANTA SEGUNDA / ZONIFICACIÓN



Gaur egungo egoera. Bigarren Oina.
Estado actual. Planta Segunda.

DEBAKO POLIKIROLDEGIAREN ERREFORMA
REFORMAS POLIDEPORTIVO DEBA
Mogel Kalea. Deba.

Data: Martxo 2013 Kodea: EA.04 Eskala: 1/100

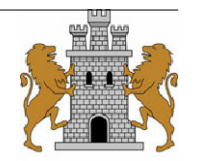

arkitekto
J. Egoña

0 1 2 3 4 5 10m 1/100

EA.04

GAUR EGUNGO EGOERA
_EBAKETA OROKORRAK

ESTADO ACTUAL
_SECCIONES GENERALES

.EBAKETA 2 / SECCIÓN 2

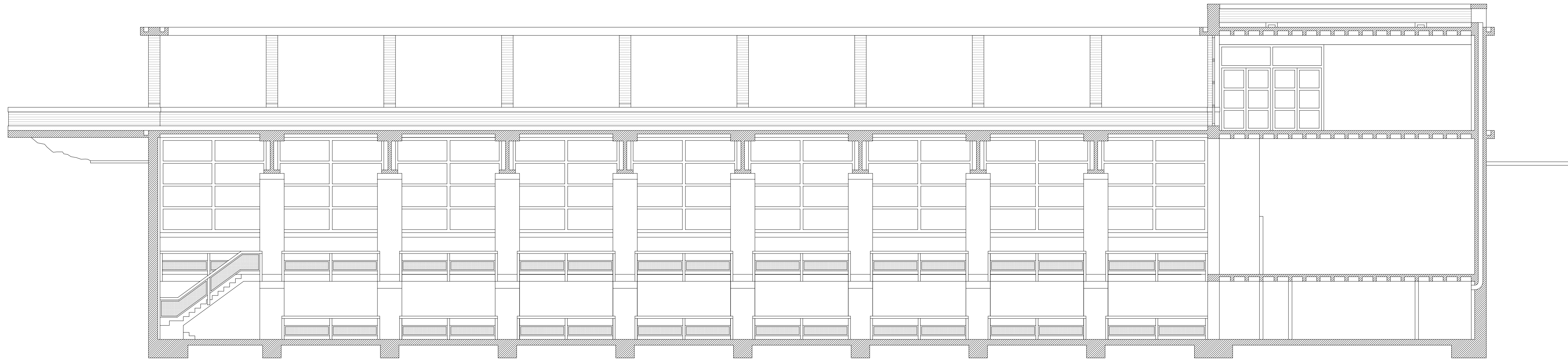

.EBAKETA 1 / SECCIÓN 1

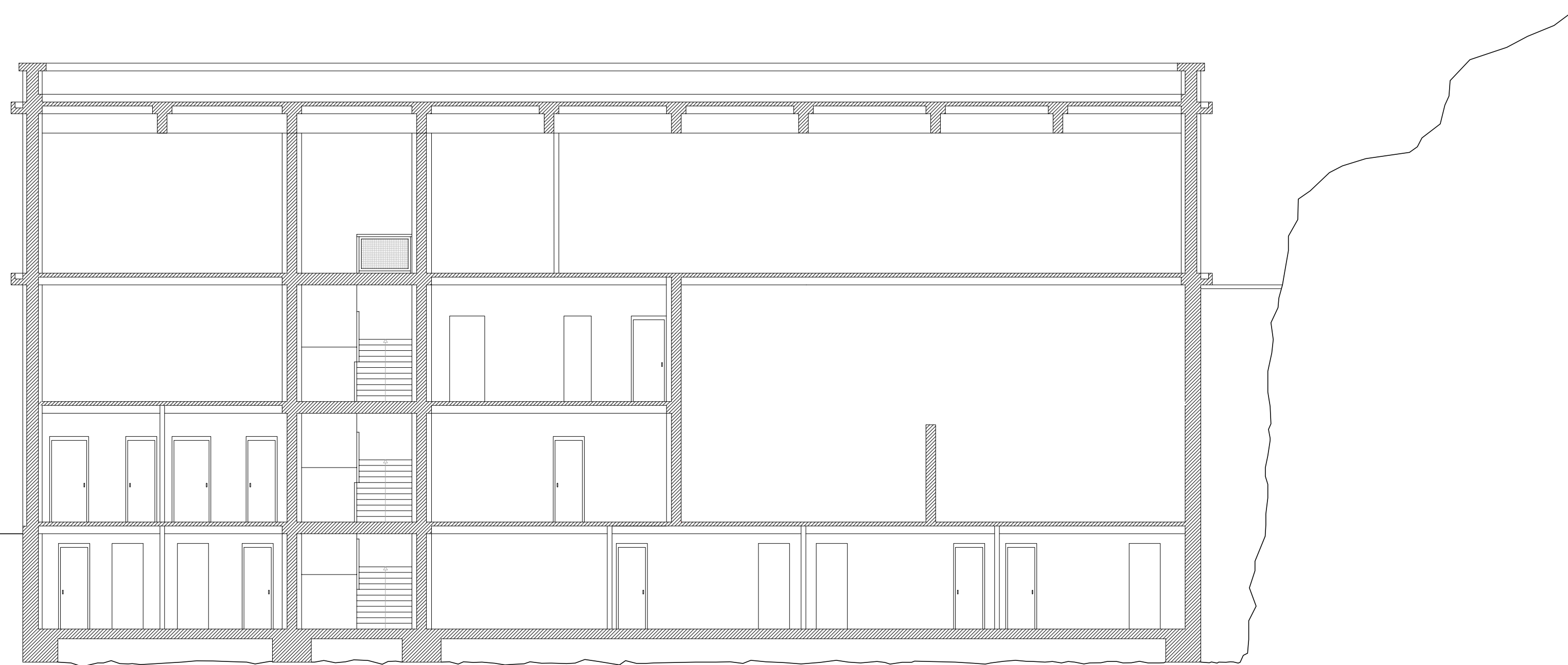

.EBAKETEN KOKAPENA / MARCA DE SECCIONES

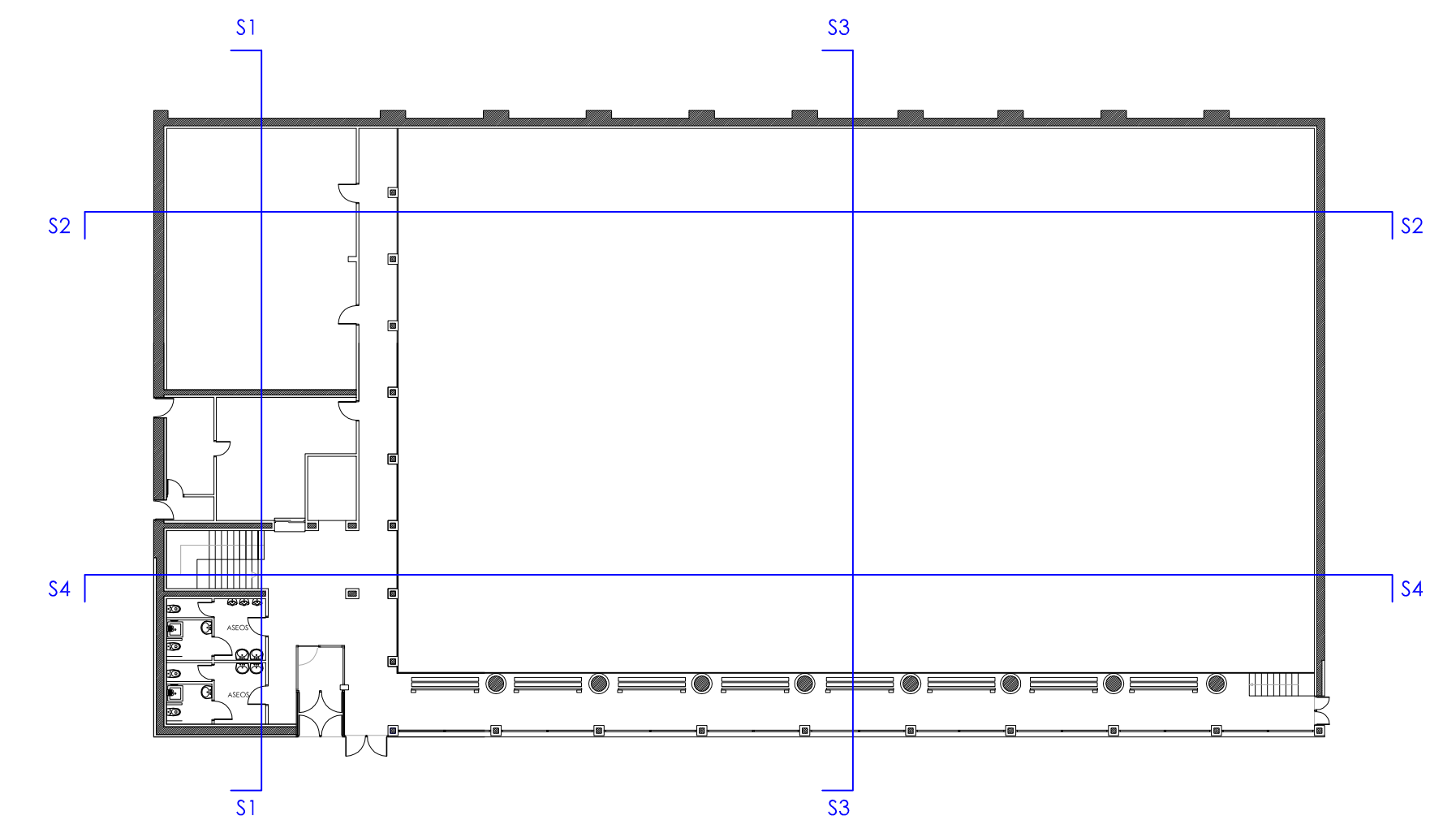

Gaur egungo egoera. Ebaketak.
Estado actual. Secciones.

DEBAKO POLIKIROLDEGIAREN ERREFORMA
REFORMAS POLIDEPORTIVO DEBA
Mogel Kalea. Deba.

Data: Martxo 2013 Kodea: EA. 05 Eskala: 1/100

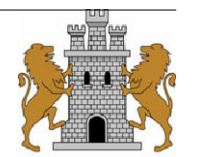

J. Egoña

0 1 2 3 4 5 10m 1/100

EA.05

GAUR EGUNGO EGOERA
_EBAKETA OROKORRAK

ESTADO ACTUAL
_SECCIONES GENERALES

.EBAKETA 4 / SECCIÓN 4

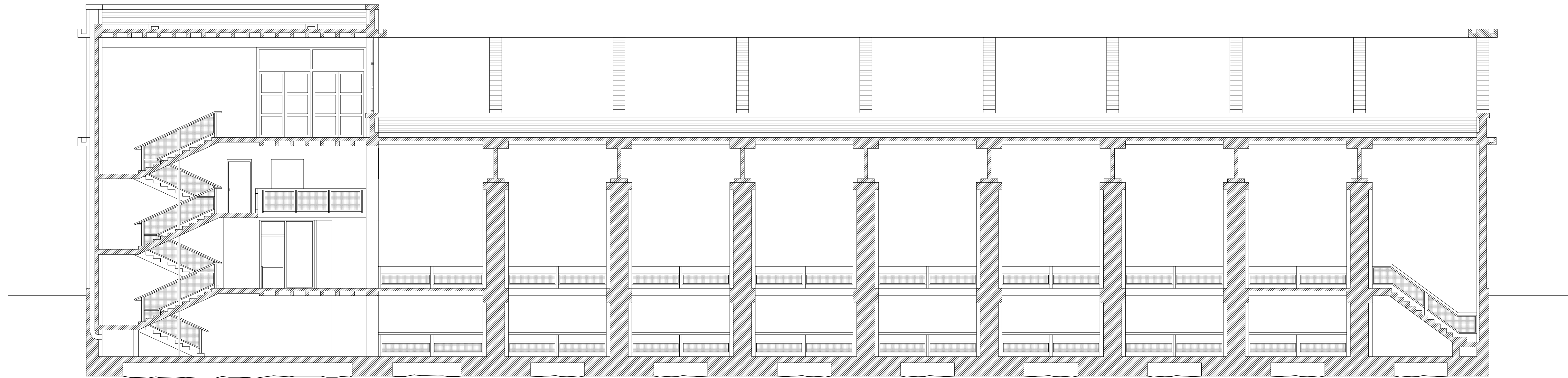

.EBAKETA 3 / SECCIÓN 3

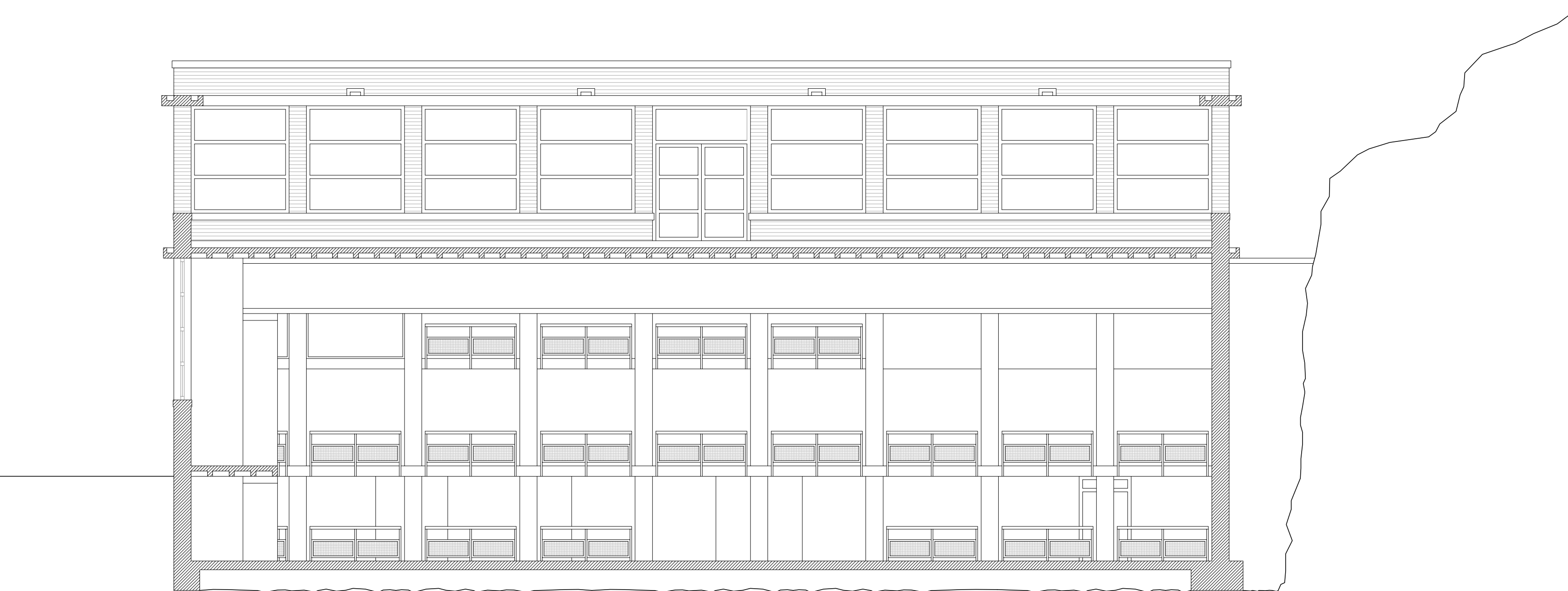

.EBAKETEN KOKAPENA / MARCA DE SECCIONES

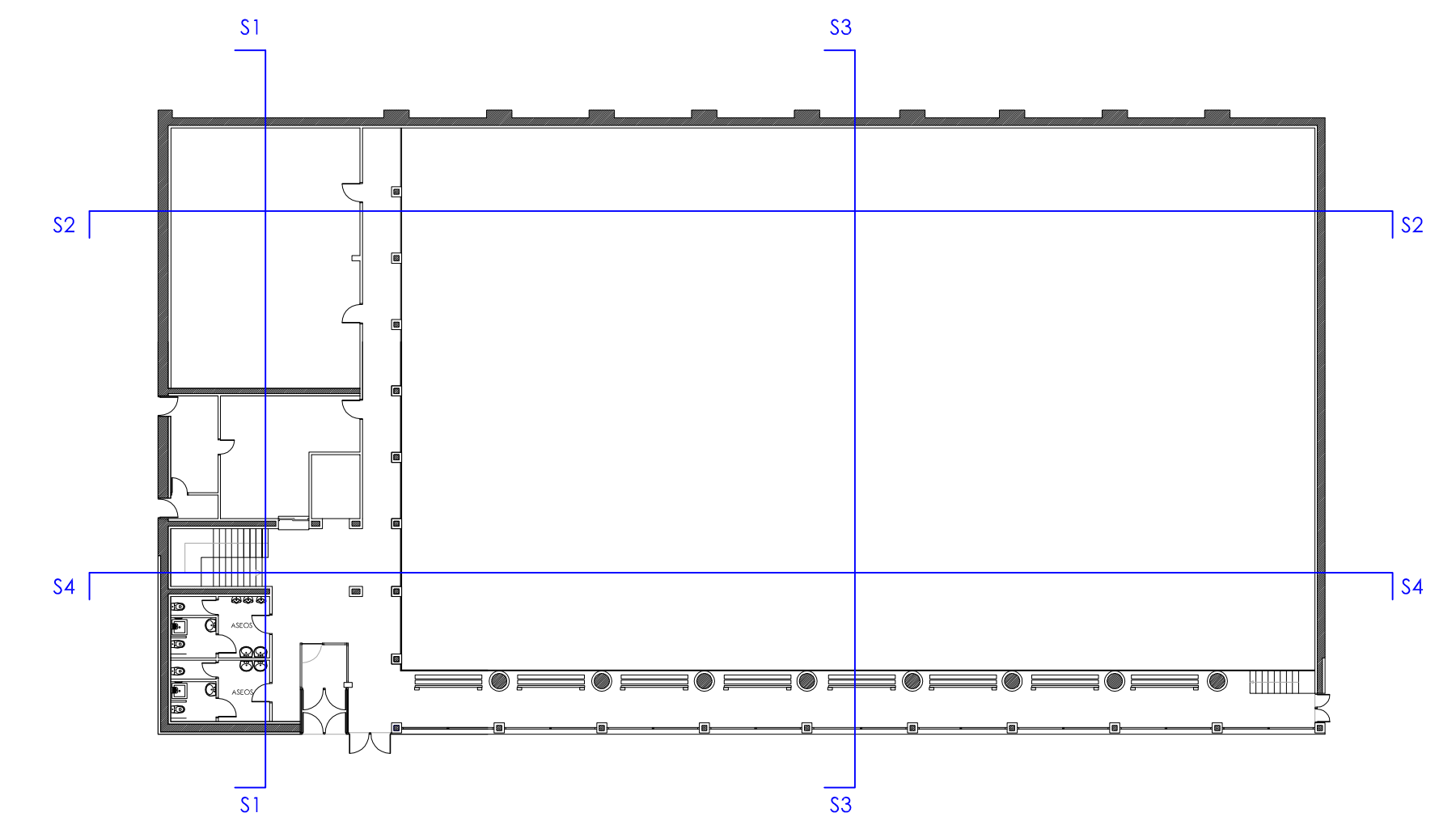

Gaur egungo egoera. Ebaketak.
Estado actual. Secciones.

DEBAKO POLIKIROLDEGIAREN ERREFORMA
REFORMAS POLIDEPORTIVO DEBA

Mogel Kalea. Deba.

Data: Martxoa 2013 Kodea: EA. 06 Eskala: 1/100

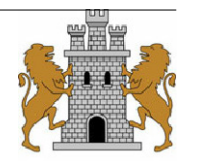

arkitektoa
J. Egoña

0 1 2 3 4 5 10m 1/100

EA.06

ERREFORMA PROPOSAMENA
_SOTOA / ZONIFIKAZIOA ETA KOTATZEA

PROPUESTA DE REFORMA
_PLANTA SÓTANO / ZONIFICACIÓN Y ACOTACIÓN

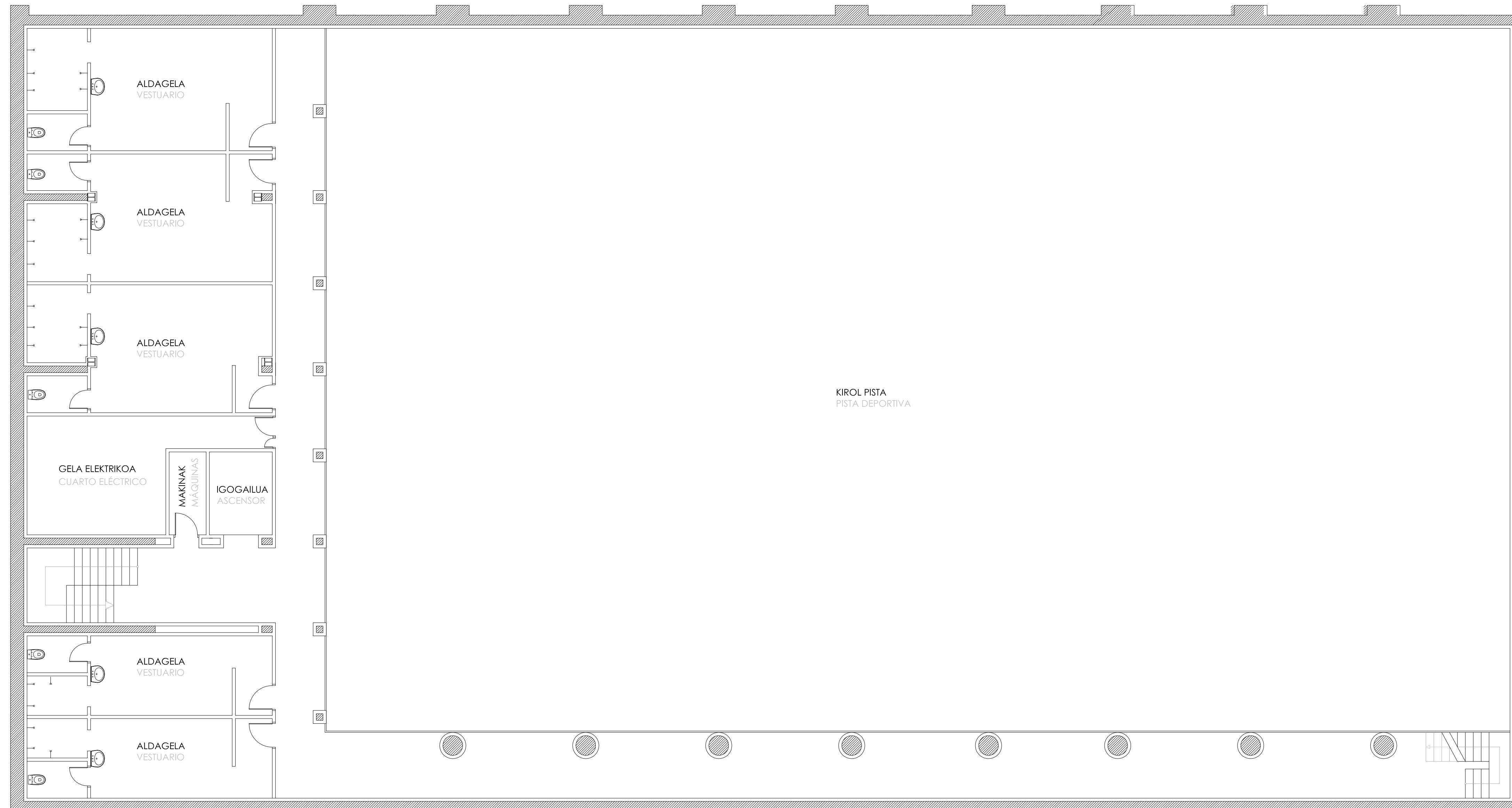

Erreforma. Sotoa.
Reforma. Planta Sótano.

DEBAKO POLIKIROLDEGIAREN ERREFORMA
REFORMAS POLIDEPORTIVO DEBA

Mogel Kalea, Deba.

Data: Martxo 2013 Kodea: ER. 01 Eskala: 1/100

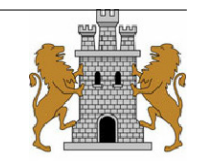

arkitektoa

J. Egoña

0 1 2 3 4 5 10m 1/100

ER.01

ERREFORMA PROPOSAMENA
_BEHE OINA / ZONIFIKAZIOA ETA KOTATZEA

PROPUESTA DE REFORMA
_PLANTA BAJA / ZONIFICACIÓN Y ACOTACIÓN

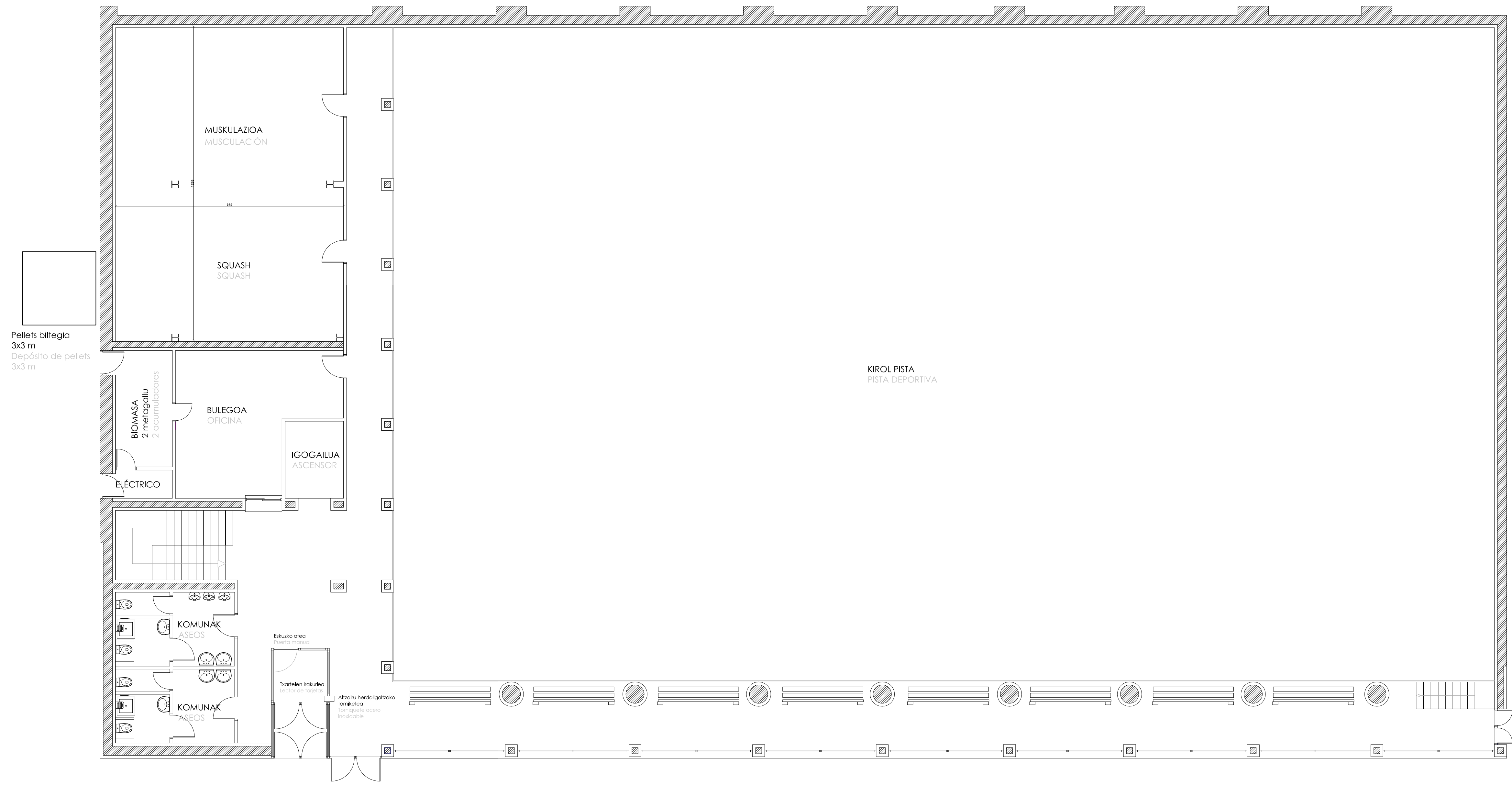

Erreforma. Behe oina.
Reforma. Planta Baja.

DEBAKO POLIKIROLDEGIAREN ERREFORMA
REFORMAS POLIDEPORTIVO DEBA
Mogel Kalea. Deba.

Data: Martxoa 2013 Kodea: ER.02 Eskala: 1/100

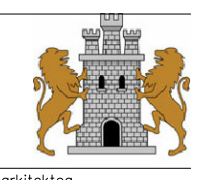

ER.02

ERREFORMA PROPOSAMENA
_LEHENENGO OINA / ZONIFIKAZIOA ETA KOTATZEA

PROPUESTA DE REFORMA
_PLANTA PRIMERA / ZONIFICACIÓN Y ACOTACIÓN

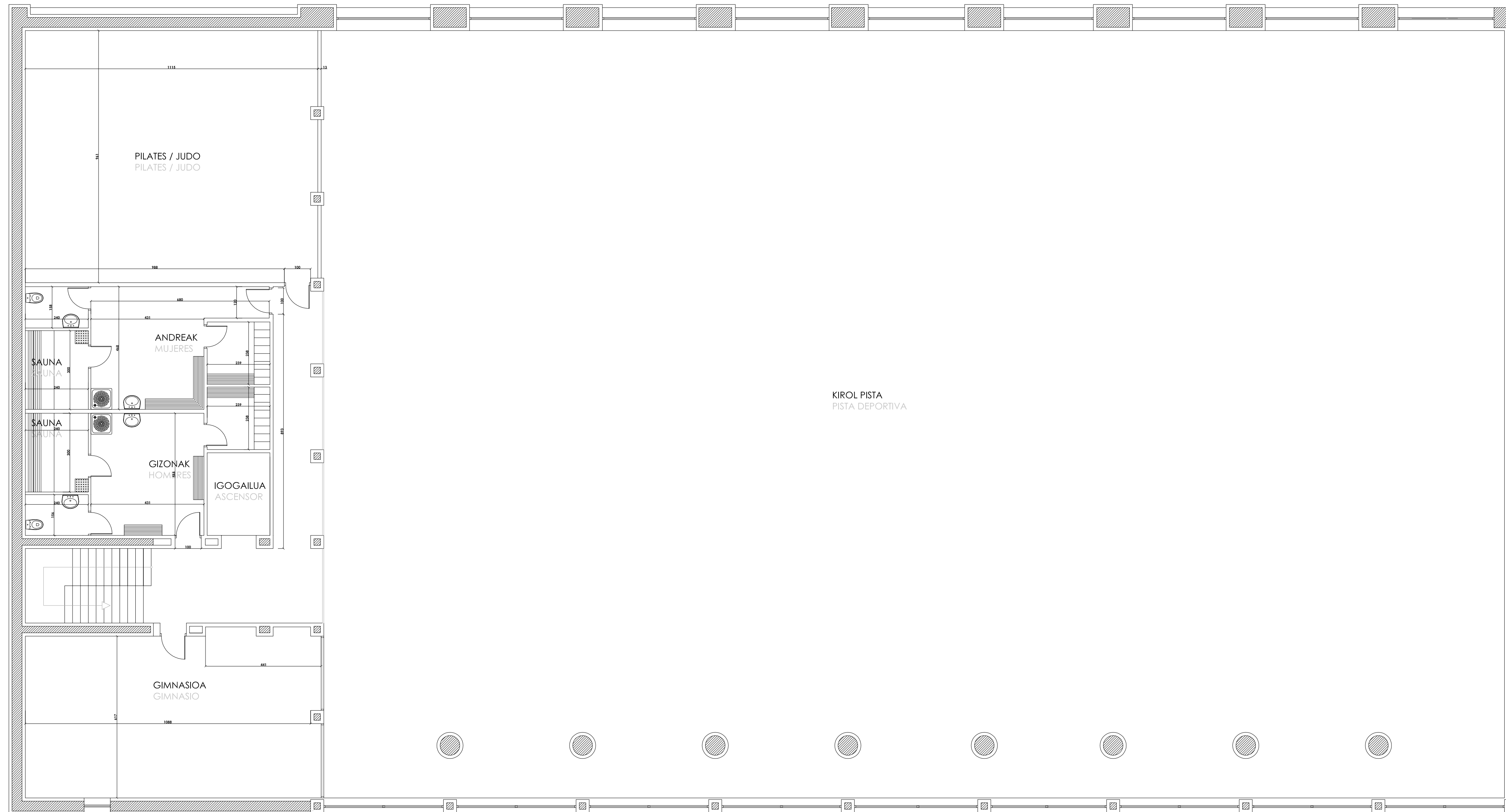

Erreforma. Lehenengo oina.
Reforma. Planta Primera.

DEBAKO POLIKIROLDEGIAREN ERREFORMA
REFORMAS POLIDEPORTIVO DEBA
Magel Kalea, Deba.

Data: Martxo 2013 Kodea: ER. 03 Eskala: 1/100

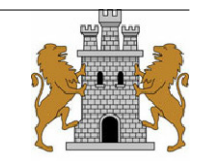

arkitektoa
J. Egoña

0 1 2 3 4 5 10m 1/100

ER.03

ERREFORMA PROPOSAMENA
_BIGARRENGO OINA / ZONIFIKAZIOA ETA KOTATZEA

PROPUESTA DE REFORMA
_PLANTA SEGUNDA / ZONIFICACIÓN Y ACOTACIÓN

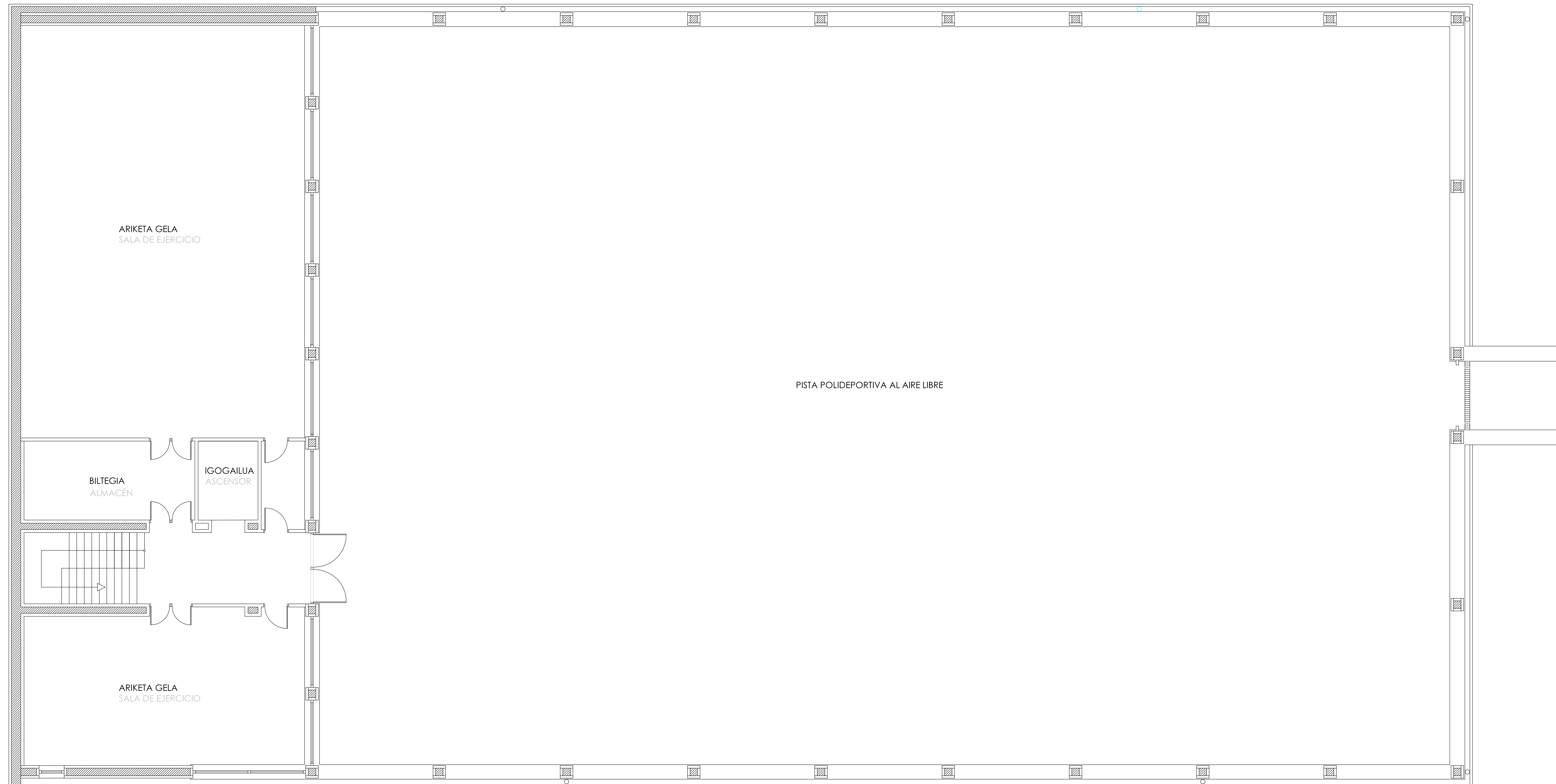

Erreforma. Bigarren oina.
Reforma. Planta Segunda.

DEBAKO POLIKIROLDEGIAREN ERREFORMA
REFORMAS POLIDEPORTIVO DEBA
Magel Kalea, Deba.

Data: Martxo 2013 Kodoa: ER. 04 Eskala: 1/100

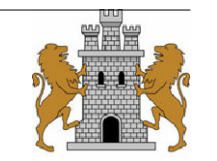

arkitektoa
J. Egoña

0 1 2 3 4 5 10m 1/100

ER.04

ERREFORMA PROPOSAMENA
_EBAKETA OROKORRAK

PROPUESTA DE REFORMA
_SECCIONES GENERALES

.EBAKETA 2 / SECCIÓN 2

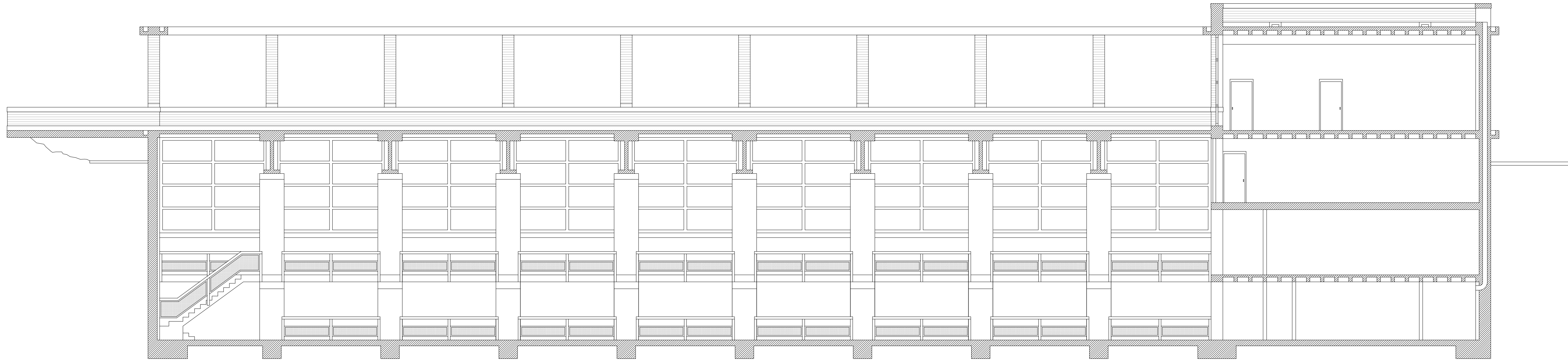

.EBAKETA 1 / SECCIÓN 1

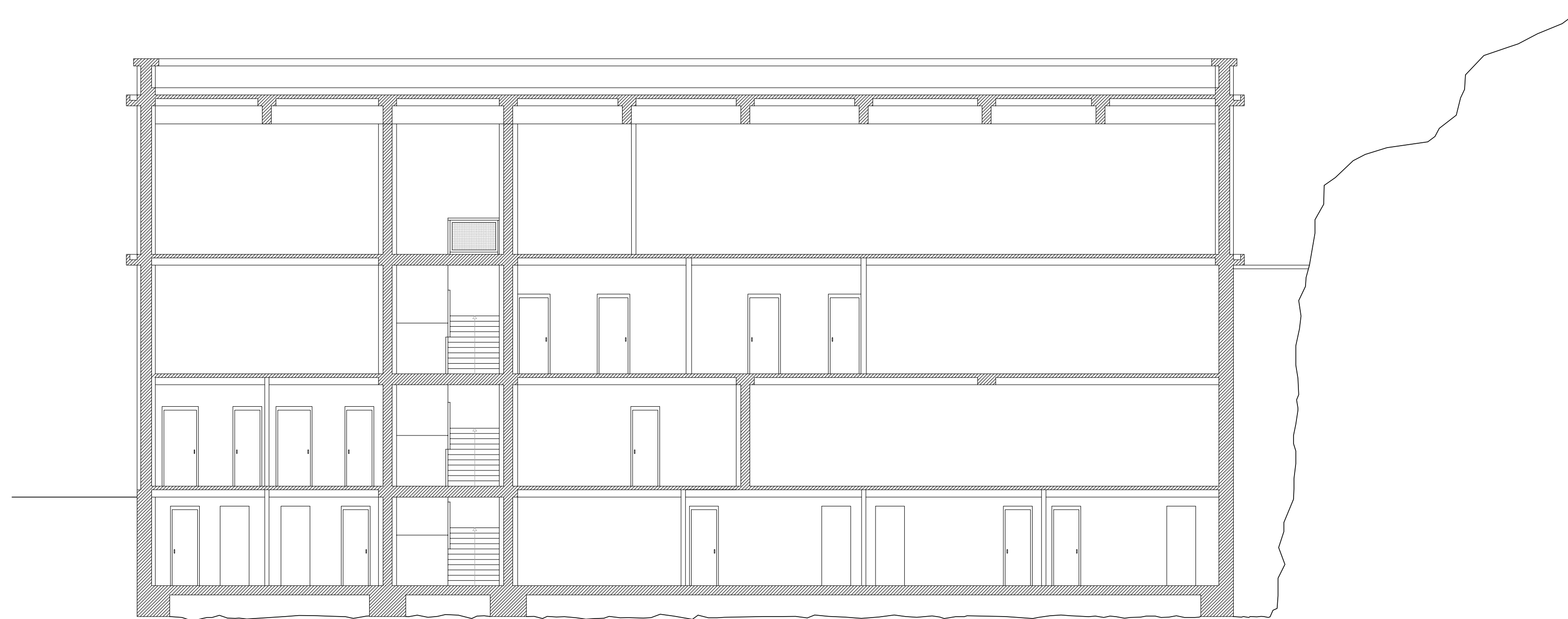

.EBAKETEN KOKAPENA / MARCA DE SECCIONES

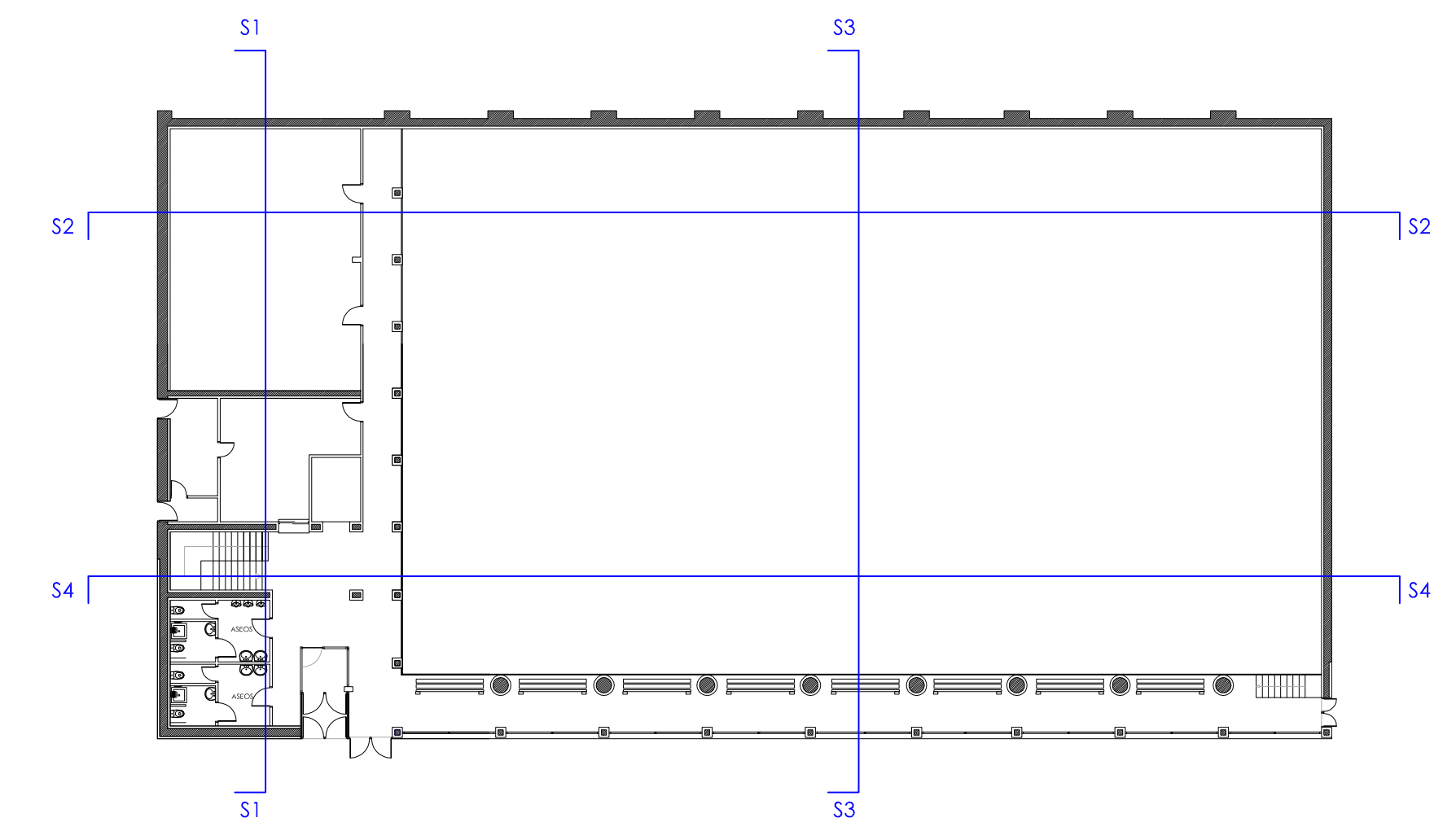

Erreforma. Ebaketa orokorrak.
Reformado. Secciones generales.

DEBAKO POLIKIROLDEGIAREN ERREFORMA
REFORMAS POLIDEPORTIVO DEBA
Magel Kalea. Deba.

Data: Martxo 2013 Kidea: P.03 Eskala: ER. 05

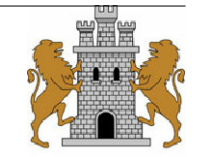

arkitektoa
J. Egafía

0 1 2 3 4 5 10m 1/100

ER.05

ERREFORMA PROPOSAMENA
_EBAKETA OROKORRAK

PROPUESTA DE REFORMA
_SECCIONES GENERALES

.EBAKETA 4 / SECCIÓN 4

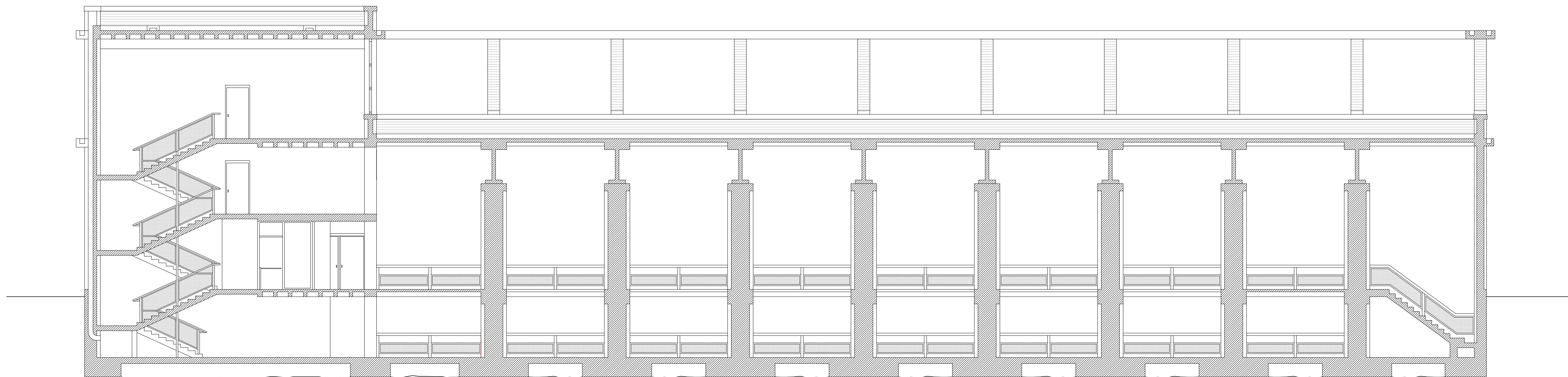

.EBAKETA 3 / SECCIÓN 3

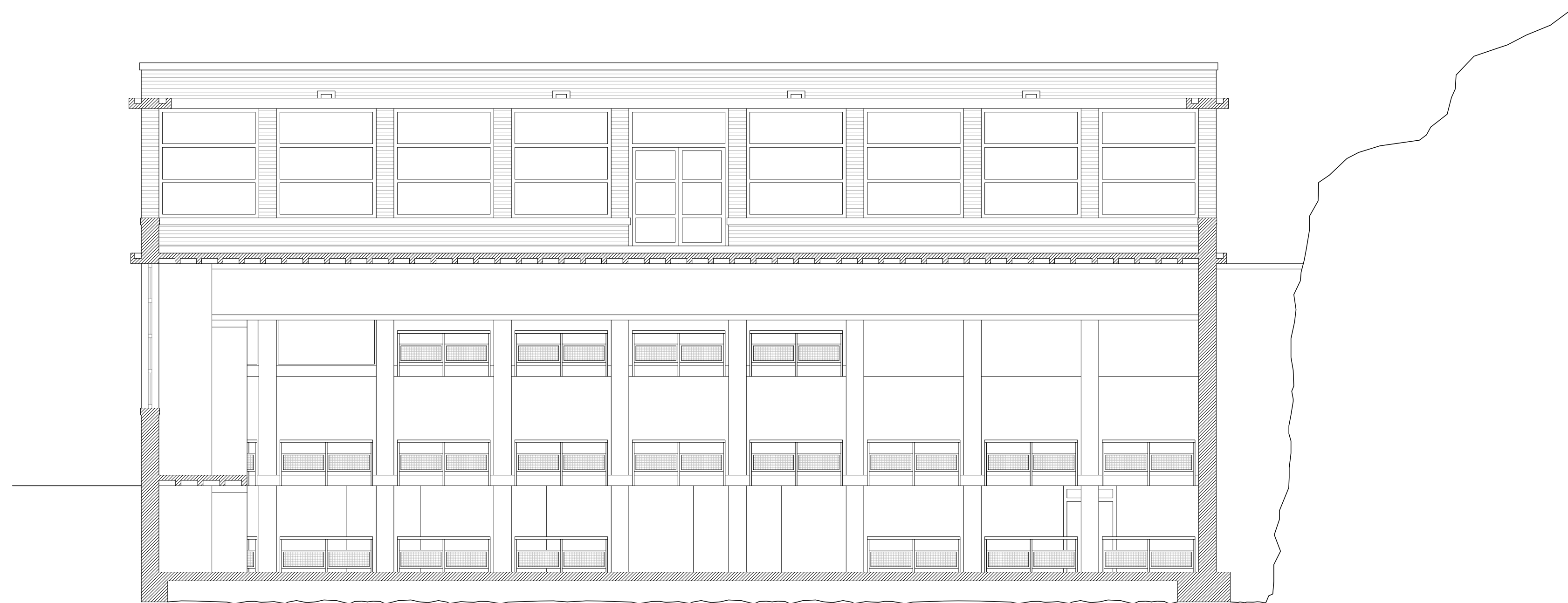

.EBAKETEN KOKAPENA / MARCA DE SECCIONES

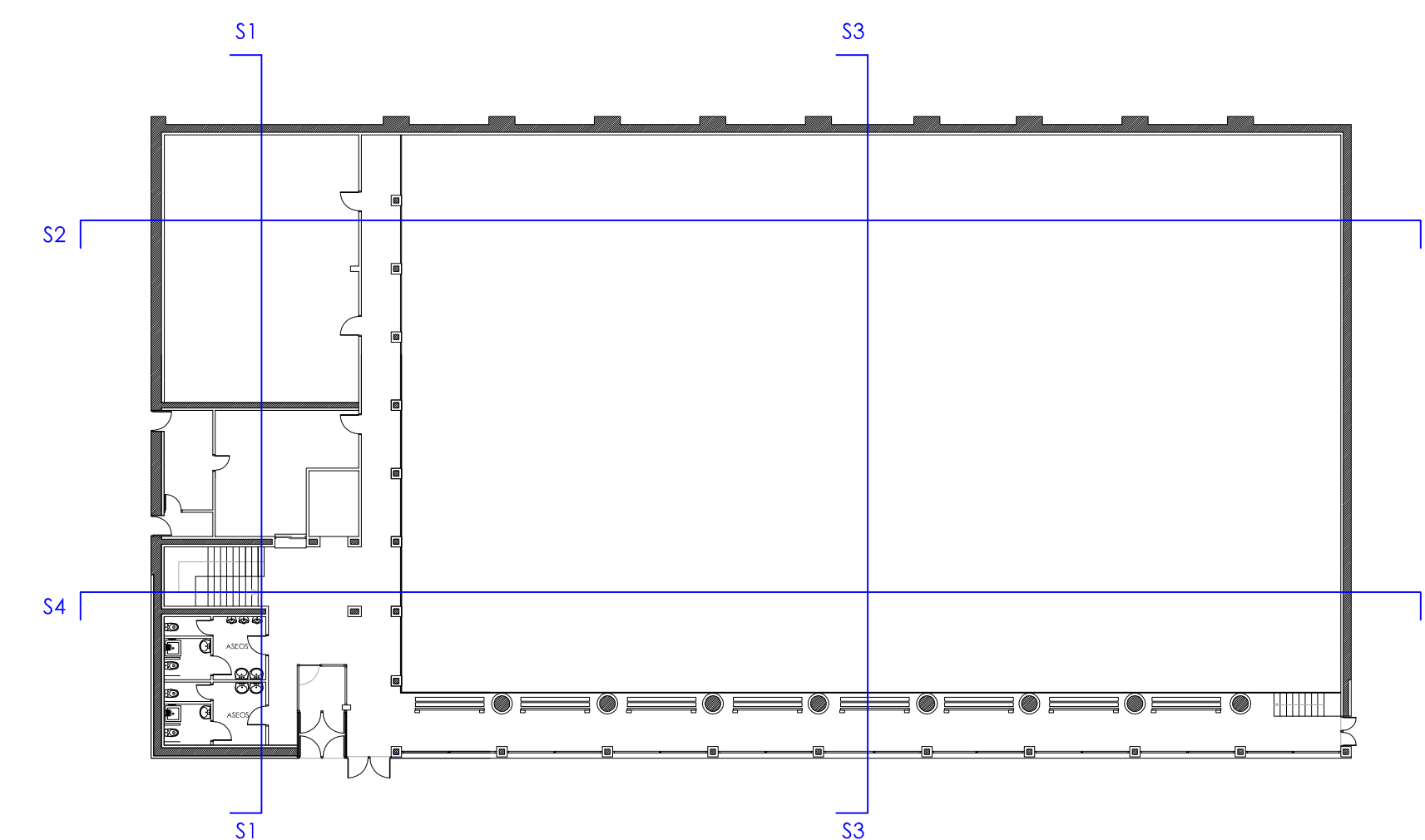

Erreforma. Ebaketa orokorrak.
Reforma. Secciones generales.

DEBAKO POLIKIROLDEGIAREN ERREFORMA
REFORMAS POLIDEPORTIVO DEBA
Mogel Kalea. Deba.

Data: Marxoa 2013 Kodea: ER.06 Eskala: 1/100

0 1 2 3 4 5 10m 1/100

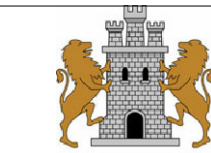

arkitekto
J. Egoña

ER-06

ERREFORMA PROPOSAMENA
_SOTOA / AROTZERIA

PROPUESTA DE REFORMA
_PLANTA SÓTANO / CARPINTERÍA

DETALLES CARPINTERÍAS

e: 1/50 0 2 4 6 8 10 20 m

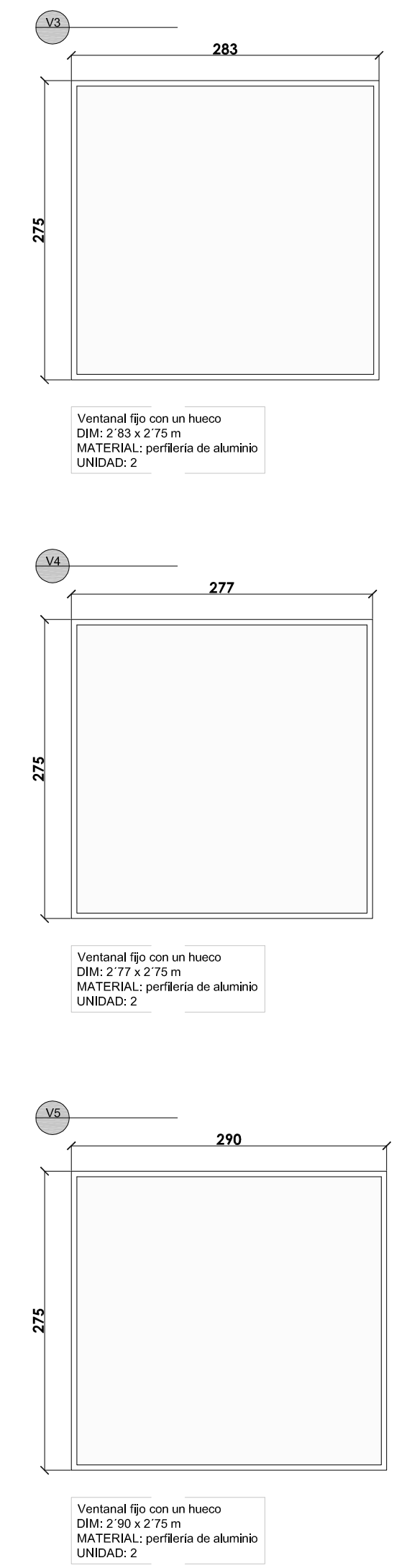
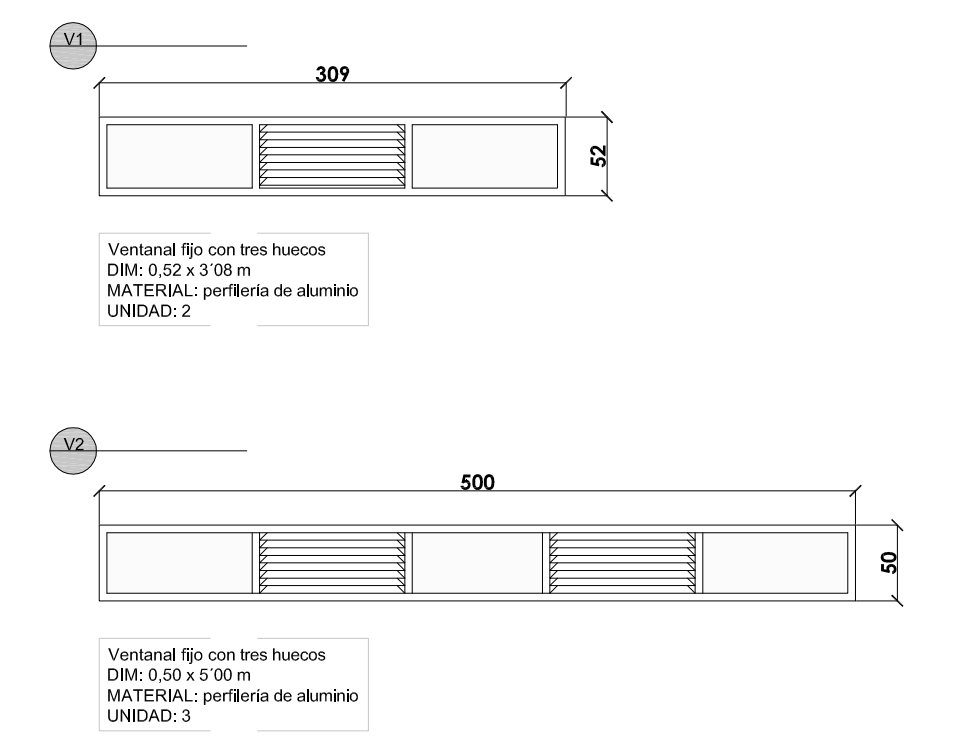
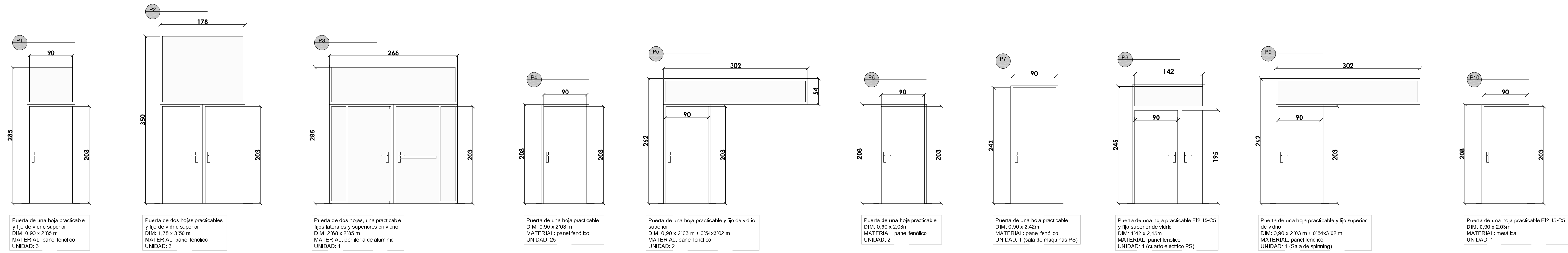

0 1 2 3 4 5 10m 1/100

Erreforma. Arotzeria. Sotoa.
Reforma.Carpintería. Planta Sótano.
DEBAKO POLIKIROLDEGIAREN ERREFORMA
REFORMAS POLIDEPORTIVO DEBA
Mogel Kalea, Deba.

Data: Martxoa 2013
Kodea: C. 01
Estadio: e: 1/100
e: 1/50

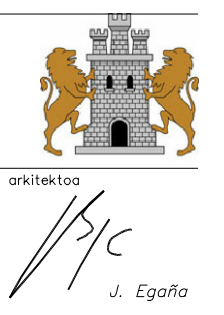

C.01

ERREFORMA PROPOSAMENA
_BEHE OINA / AROTZERIA

PROPUESTA DE REFORMA
_PLANTA BAJA / CARPINTERÍAS

DETALLES CARPINTERÍAS

es: 1/50 0 2 4 6 8 10 20 m

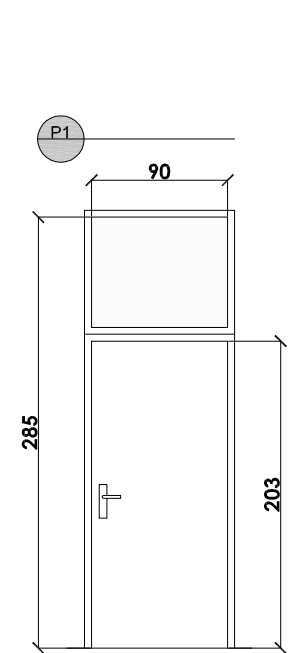

Puerta de una hoja practicable y fijo de vidrio superior
DIM: 0,90 x 2,03 m
MATERIAL: panel fenolico
UNIDAD: 3

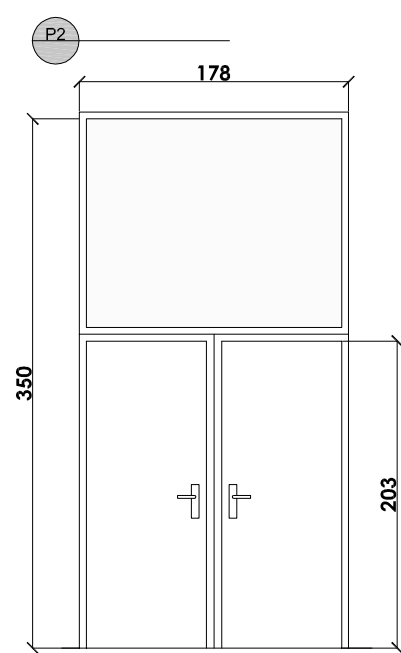

Puerta de dos hojas practicables y fijo de vidrio superior
DIM: 1,78 x 3,50 m
MATERIAL: panel fenolico
UNIDAD: 3

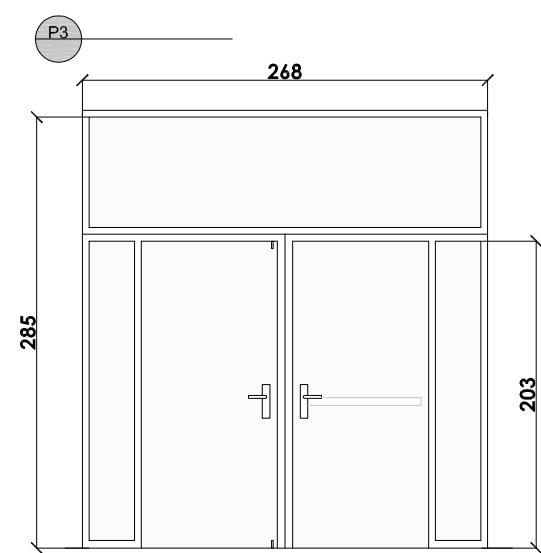

Puerta de dos hojas, una practicable y fijo de vidrio superior y laterales y superiores en vidrio
DIM: 2,68 x 2,85 m
MATERIAL: perfilista de aluminio
UNIDAD: 1

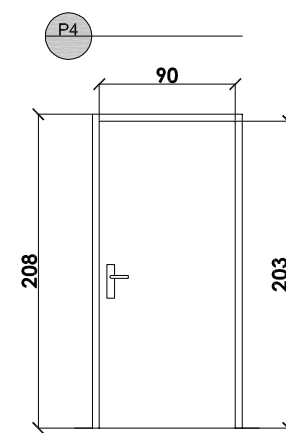

Puerta de una hoja practicable
DIM: 0,90 x 2,03 m
MATERIAL: panel fenolico
UNIDAD: 25

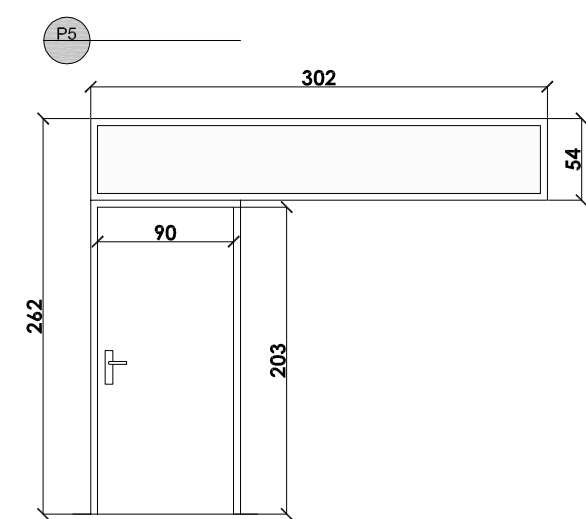

Puerta de una hoja practicable y fijo de vidrio superior
DIM: 0,90 x 2,03 m + 0,54x3,02 m
MATERIAL: panel fenolico
UNIDAD: 2

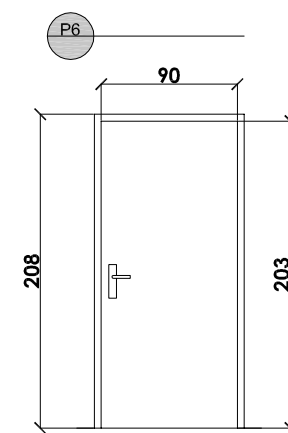

Puerta de una hoja practicable
DIM: 0,90 x 2,03m
MATERIAL: panel fenolico
UNIDAD: 2

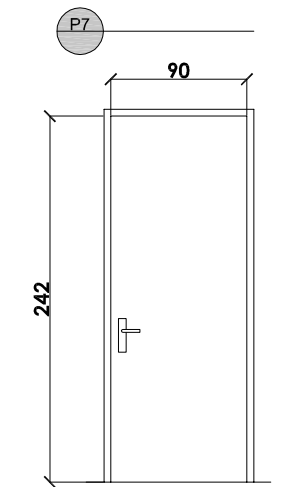

Puerta de una hoja practicable
DIM: 0,90 x 2,42m
MATERIAL: panel fenolico
UNIDAD: 1 (sala de máquinas PS)

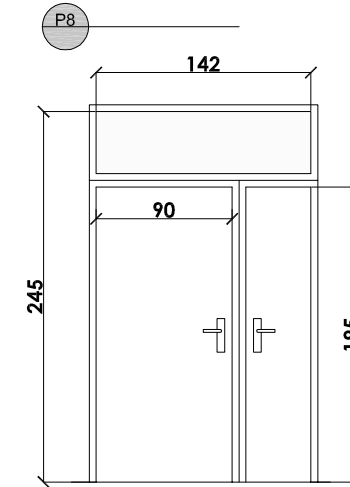

Puerta de una hoja practicable E2 45-C5 y fijo superior de vidrio
DIM: 1,42 x 2,45m
MATERIAL: panel fenolico
UNIDAD: 1 (cuarto eléctrico PS)

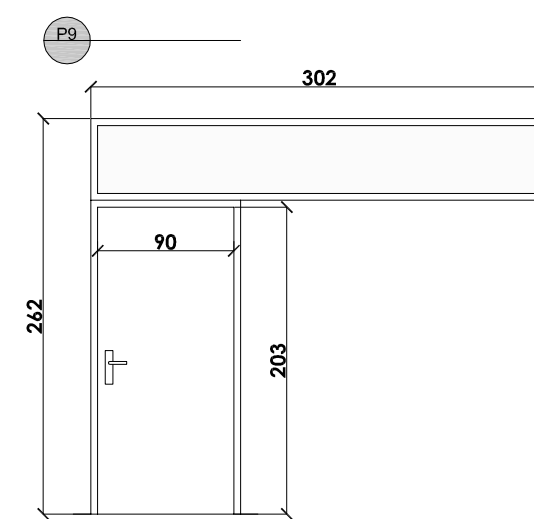

Puerta de una hoja practicable y fijo superior de vidrio
DIM: 0,90 x 2,03 m + 0,54x3,02 m
MATERIAL: panel fenolico
UNIDAD: 1 (Sala de spinning)

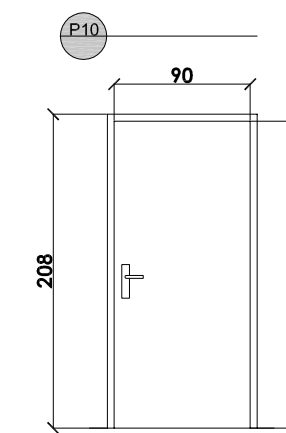

Puerta de una hoja practicable E2 45-C5
DIM: 0,90 x 2,03m
MATERIAL: metalica
UNIDAD: 1

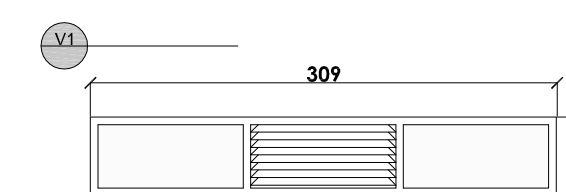

Ventanal fijo con tres huecos
DIM: 0,52 x 3,08 m
MATERIAL: perfilista de aluminio
UNIDAD: 2

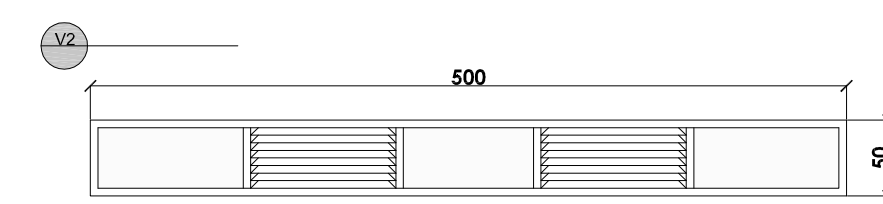

Ventanal fijo con tres huecos
DIM: 0,50 x 5,00 m
MATERIAL: perfilista de aluminio
UNIDAD: 3

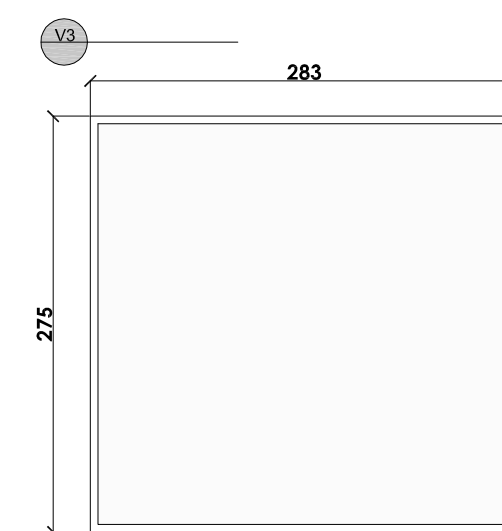

Ventanal fijo con un hueco
DIM: 2,83 x 2,75 m
MATERIAL: perfilista de aluminio
UNIDAD: 2

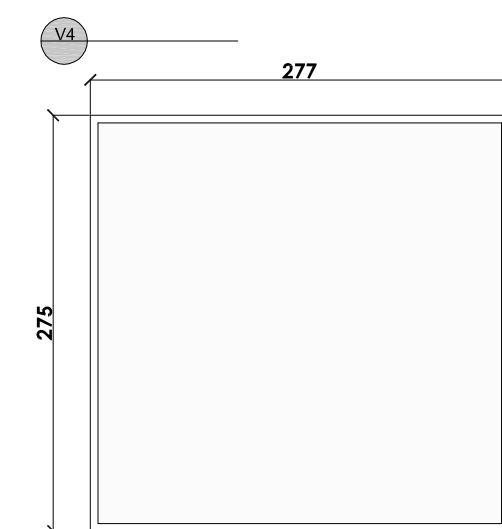

Ventanal fijo con un hueco
DIM: 2,77 x 2,75 m
MATERIAL: perfilista de aluminio
UNIDAD: 2

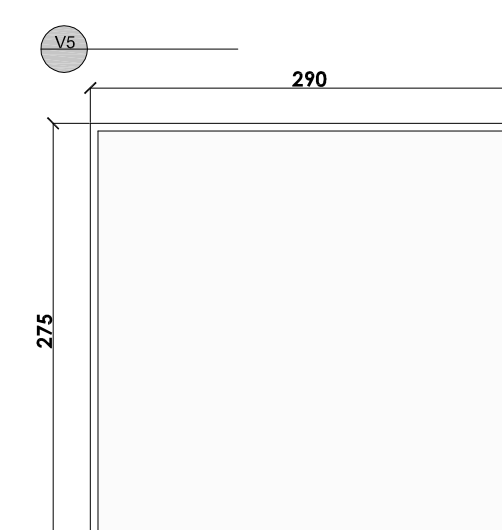

Ventanal fijo con un hueco
DIM: 2,70 x 2,75 m
MATERIAL: perfilista de aluminio
UNIDAD: 2



0 1 2 3 4 5 10m 1/100

Erreforma. Arotzeria. Behe oina.
Reforma. Carpinterías. Planta Baja.

DEBAKO POLIKIROLDEGIAREN ERREFORMA
REFORMAS POLIDEPORTIVO DEBA

Mogel Kalea, Deba.

Data: Martxoia 2013 Kodea: C. 02 Eskala: e: 1/100
e: 1/50

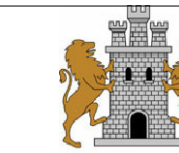

arkitektoa
J. Egoña

C.02

ERREFORMA PROPOSAMENA
_LEHENENGO OINA / AROTZERIA

PROPUESTA DE REFORMA
_PLANTA PRIMERA / CARPINTERÍAS

DETALLES CARPINTERÍAS

e: 1/50 0 2 4 6 8 10 20 m

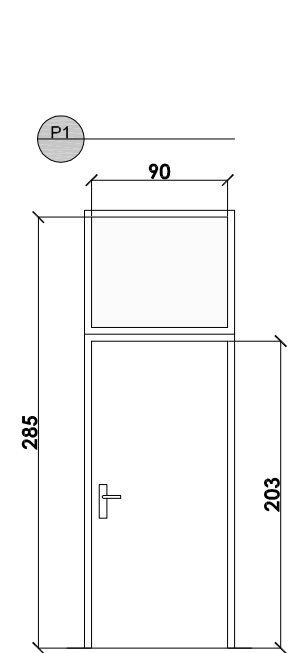

Puerta de una hoja practicable y fijo de vidrio superior
DIM: 0,90 x 2,03 m
MATERIAL: panel fenolico
UNIDAD: 3

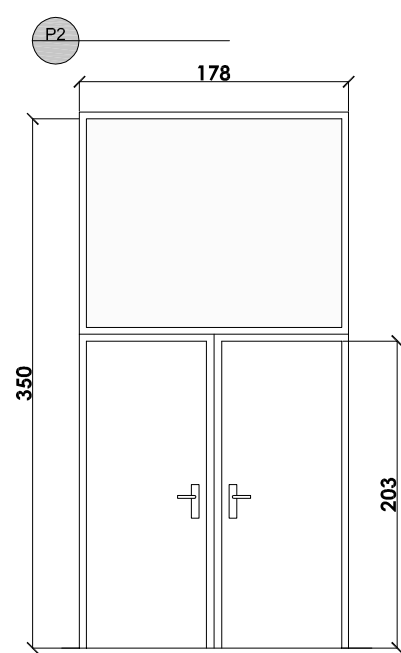

Puerta de dos hojas practicables y fijo de vidrio superior
DIM: 1,78 x 2,03 m
MATERIAL: panel fenolico
UNIDAD: 3

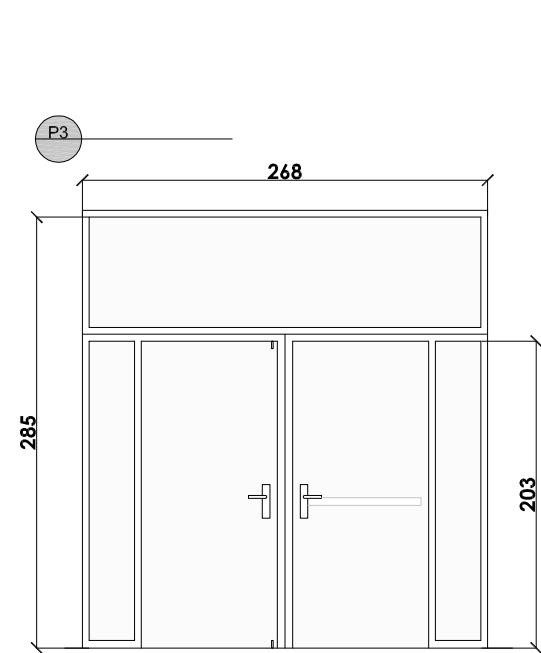

Puerta de dos hojas, una practicable, fijos laterales y superiores en vidrio
DIM: 2,68 x 2,03 m
MATERIAL: perfilera de aluminio
UNIDAD: 1

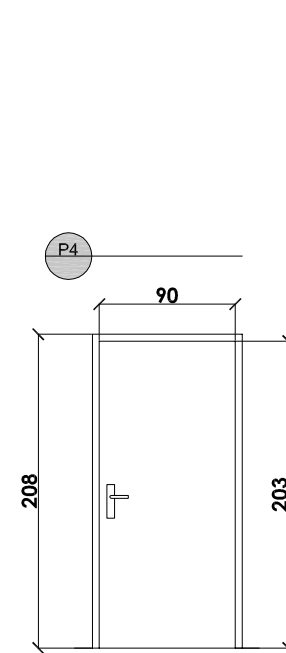

Puerta de una hoja practicable
DIM: 0,90 x 2,03 m
MATERIAL: panel fenolico
UNIDAD: 25

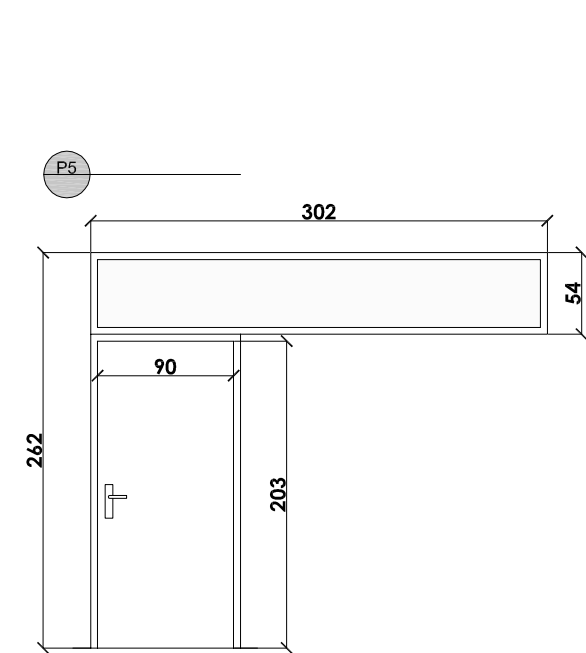

Puerta de una hoja practicable y fijo de vidrio superior
DIM: 0,90 x 2,03 m + 0,54x3,02 m
MATERIAL: panel fenolico
UNIDAD: 2

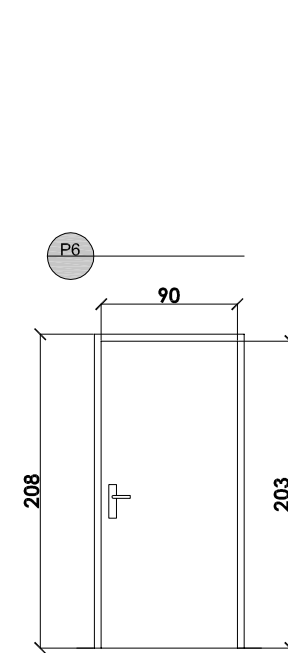

Puerta de una hoja practicable
DIM: 0,90 x 2,03 m
MATERIAL: panel fenolico
UNIDAD: 2

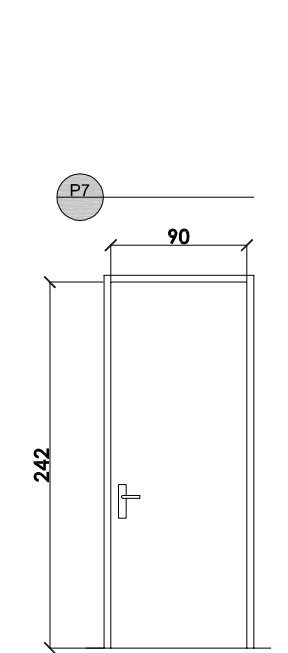

Puerta de una hoja practicable
DIM: 0,90 x 2,42 m
MATERIAL: panel fenolico
UNIDAD: 1 (sala de máquinas PS)

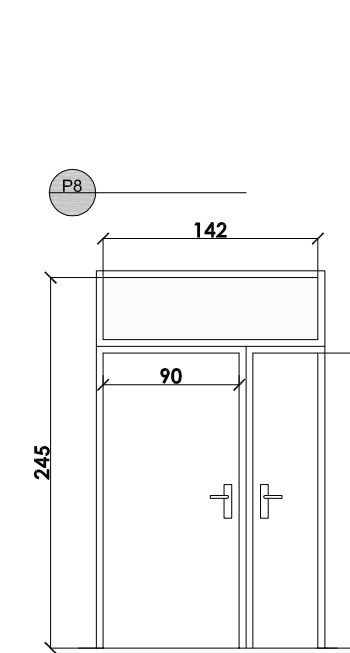

Puerta de una hoja practicable E2 45-C5 y fijo superior de vidrio
DIM: 1,42 x 2,45 m
MATERIAL: panel fenolico
UNIDAD: 1 (cuarto eléctrico PS)

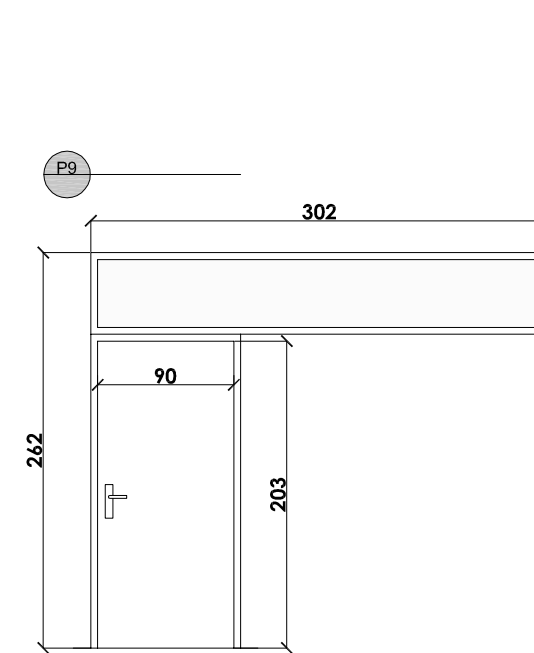

Puerta de una hoja practicable y fijo superior
DIM: 0,90 x 2,03 m + 0,54x3,02 m
MATERIAL: panel fenolico
UNIDAD: 1 (Sala de spinning)

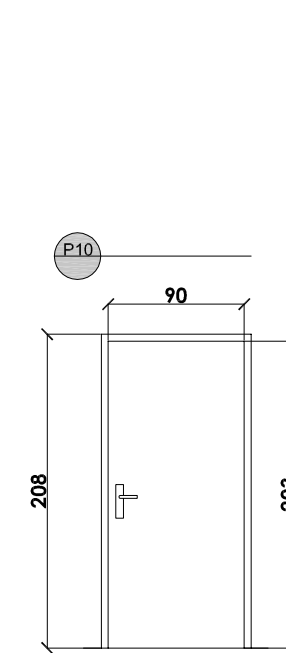

Puerta de una hoja practicable E2 45-C5
DIM: 0,90 x 2,03 m
MATERIAL: metalica
UNIDAD: 1

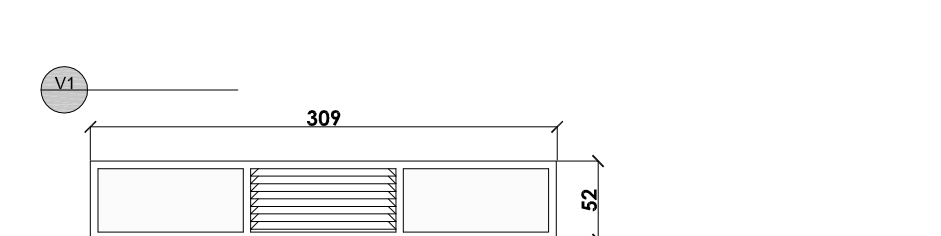

Ventanal fijo con tres huecos
DIM: 0,52 x 3,08 m
MATERIAL: perfilera de aluminio
UNIDAD: 2

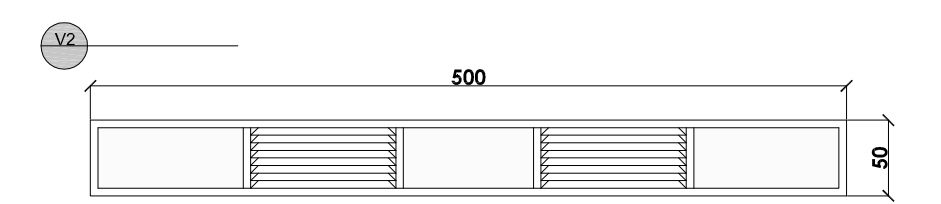

Ventanal fijo con tres huecos
DIM: 0,50 x 0,50 m
MATERIAL: perfilera de aluminio
UNIDAD: 3

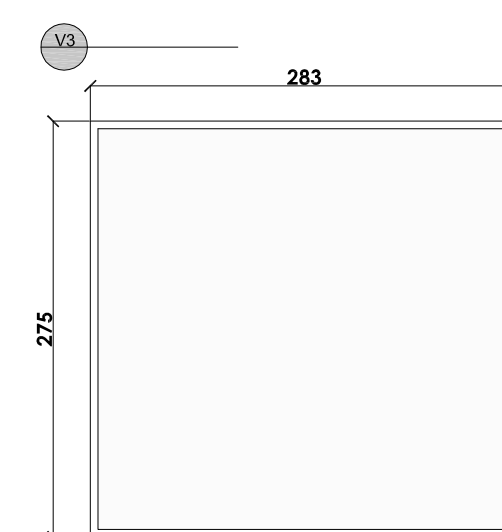

Ventanal fijo con un hueco
DIM: 2,83 x 2,75 m
MATERIAL: perfilera de aluminio
UNIDAD: 2

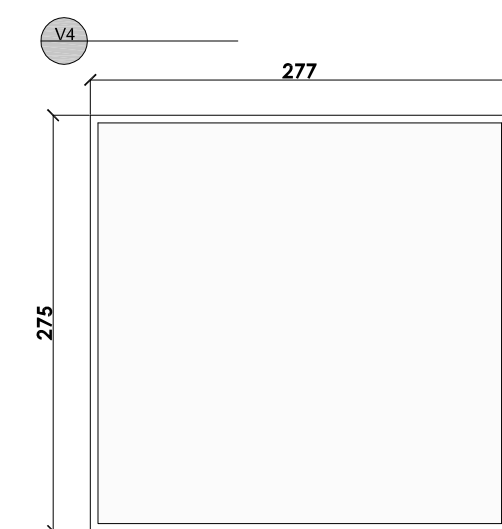

Ventanal fijo con un hueco
DIM: 2,77 x 2,75 m
MATERIAL: perfilera de aluminio
UNIDAD: 2

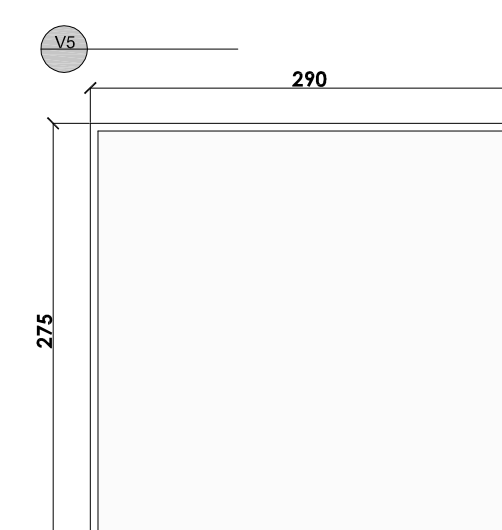

Ventanal fijo con un hueco
DIM: 2,90 x 2,75 m
MATERIAL: perfilera de aluminio
UNIDAD: 2



0 1 2 3 4 5 10m 1/100

Erreforma. Arotzeria. Lehenengo oina.
Reforma. Carpinterías. Planta Primera.

DEBAKO POLIKIROLDEGIAREN ERREFORMA
REFORMAS POLIDEPORTIVO DEBA

Mogel Kalea. Deba.

Data: Martxoa 2013
Kodena: C. 03
Eskala: e: 1/100
e: 1/50

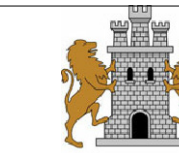

arkitektoa
J. Egoña

C.03

ERREFORMA PROPOSAMENA
_LEHENENGO OINA / AROTZERIAK

PROPUESTA DE REFORMA
_PLANTA PRIMERA / CARPINTERÍAS

DETALLES CARPINTERÍAS

e: 1/50 0 2 4 6 8 10 20 m

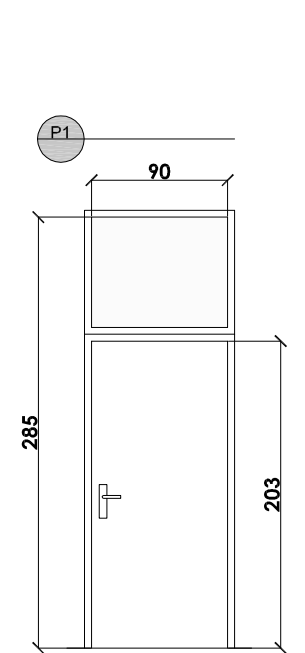

Puerta de una hoja practicable y fijo de vidrio superior
DIM: 0,90 x 2,03 m
MATERIAL: panel fenolico
UNIDAD: 3

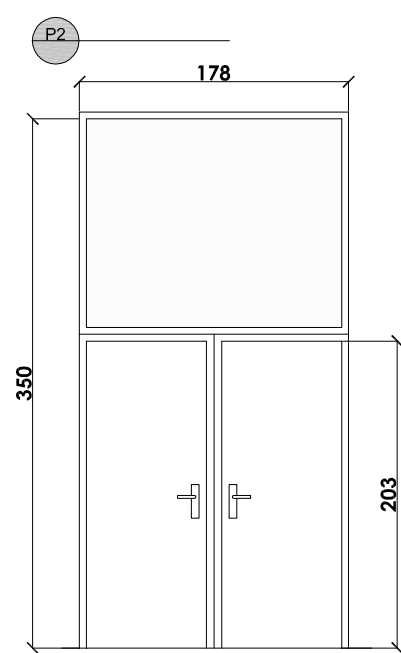

Puerta de dos hojas practicables y fijo de vidrio superior
DIM: 1,78 x 2,03 m
MATERIAL: panel fenolico
UNIDAD: 3

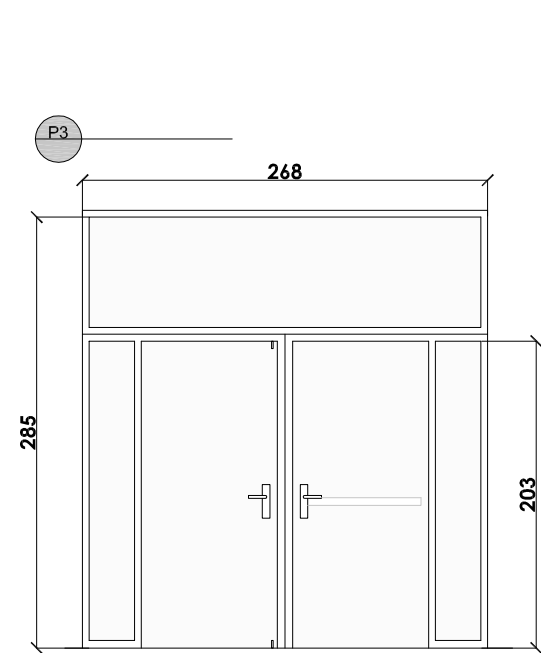

Puerta de dos hojas, una practicable, fijos laterales y superiores en vidrio
DIM: 2,68 x 2,03 m
MATERIAL: perfilista de aluminio
UNIDAD: 1

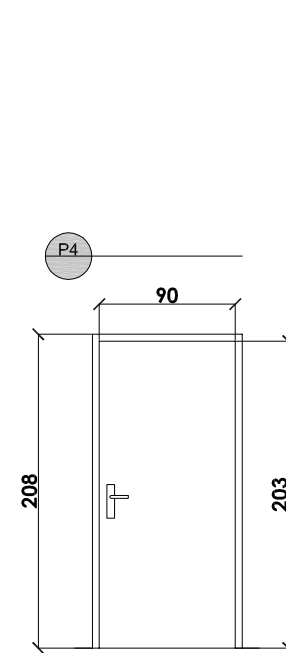

Puerta de una hoja practicable
DIM: 0,90 x 2,03 m
MATERIAL: panel fenolico
UNIDAD: 25

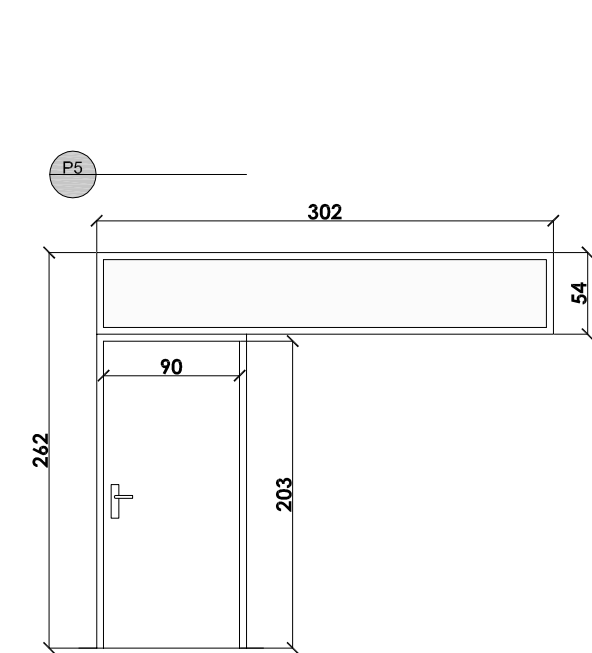

Puerta de una hoja practicable y fijo de vidrio superior
DIM: 0,90 x 2,03 m + 0,54x3,02 m
MATERIAL: panel fenolico
UNIDAD: 2

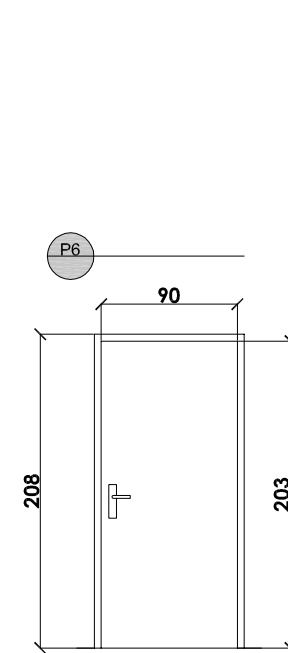

Puerta de una hoja practicable
DIM: 0,90 x 2,03 m
MATERIAL: panel fenolico
UNIDAD: 2

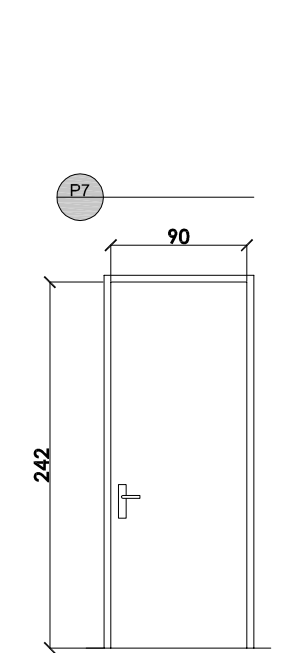

Puerta de una hoja practicable
DIM: 0,90 x 2,42 m
MATERIAL: panel fenolico
UNIDAD: 1 (sala de máquinas PS)

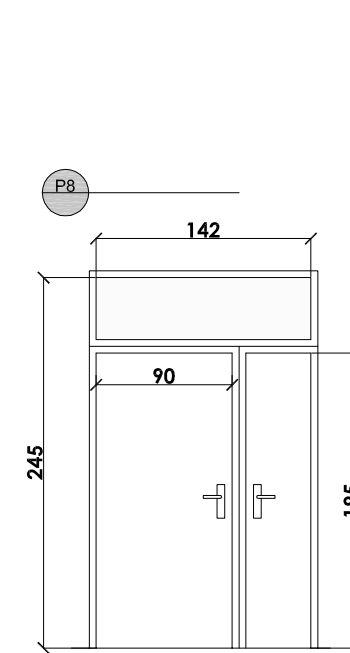

Puerta de una hoja practicable E2 45-C5 y fijo superior de vidrio
DIM: 1,42 x 2,45 m
MATERIAL: panel fenolico
UNIDAD: 1 (cuarto eléctrico PS)

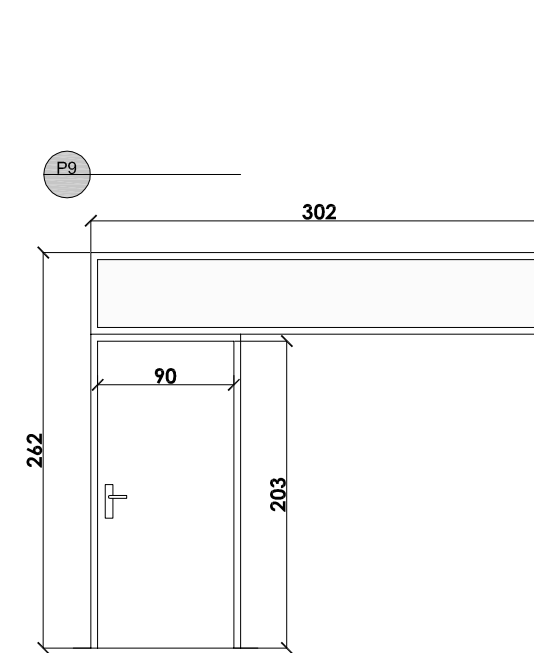

Puerta de una hoja practicable y fijo superior
DIM: 0,90 x 2,03 m + 0,54x3,02 m
MATERIAL: panel fenolico
UNIDAD: 1 (Sala de spinning)

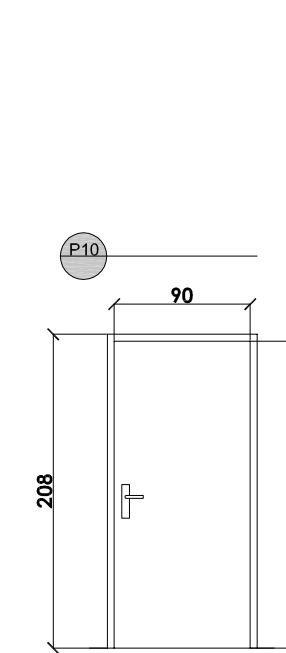

Puerta de una hoja practicable E2 45-C5
DIM: 0,90 x 2,03 m
MATERIAL: metalica
UNIDAD: 1

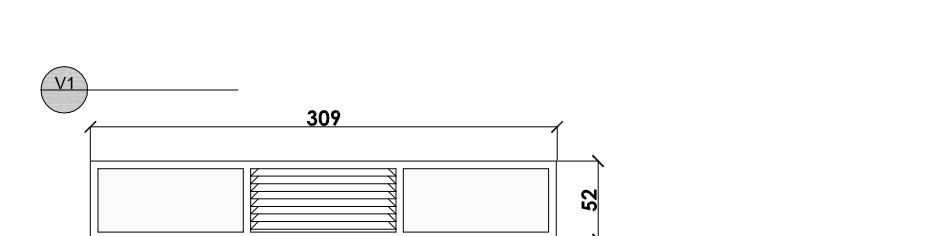

Ventanal fijo con tres huecos
DIM: 0,52 x 3,08 m
MATERIAL: perfilista de aluminio
UNIDAD: 2

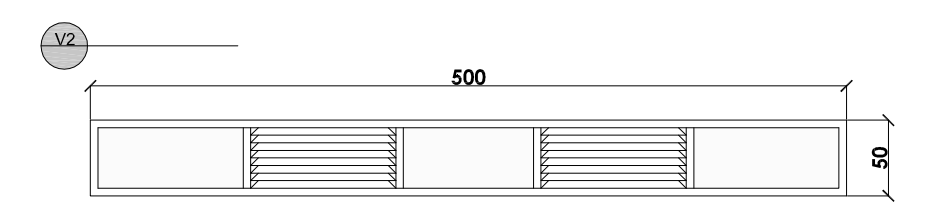

Ventanal fijo con tres huecos
DIM: 0,52 x 0,50 m
MATERIAL: perfilista de aluminio
UNIDAD: 3

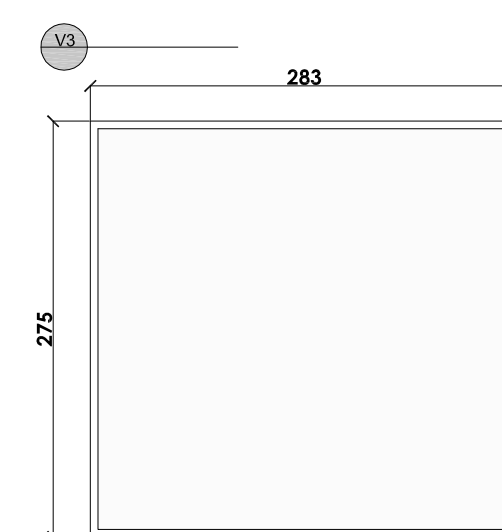

Ventanal fijo con un hueco
DIM: 0,83 x 2,75 m
MATERIAL: perfilista de aluminio
UNIDAD: 2

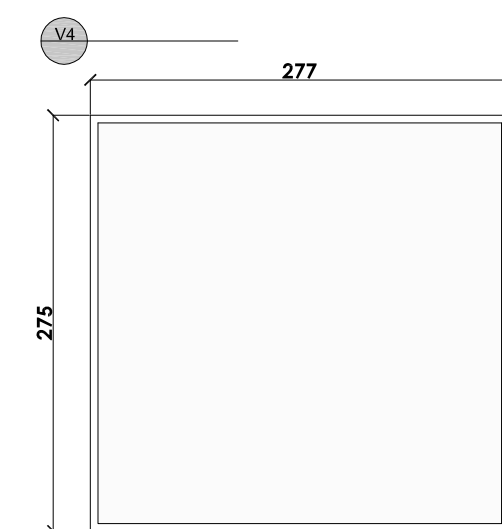

Ventanal fijo con un hueco
DIM: 2,77 x 2,75 m
MATERIAL: perfilista de aluminio
UNIDAD: 2

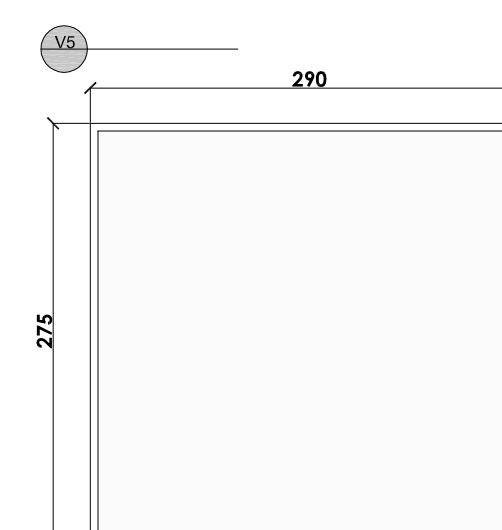

Ventanal fijo con un hueco
DIM: 2,70 x 2,75 m
MATERIAL: perfilista de aluminio
UNIDAD: 2

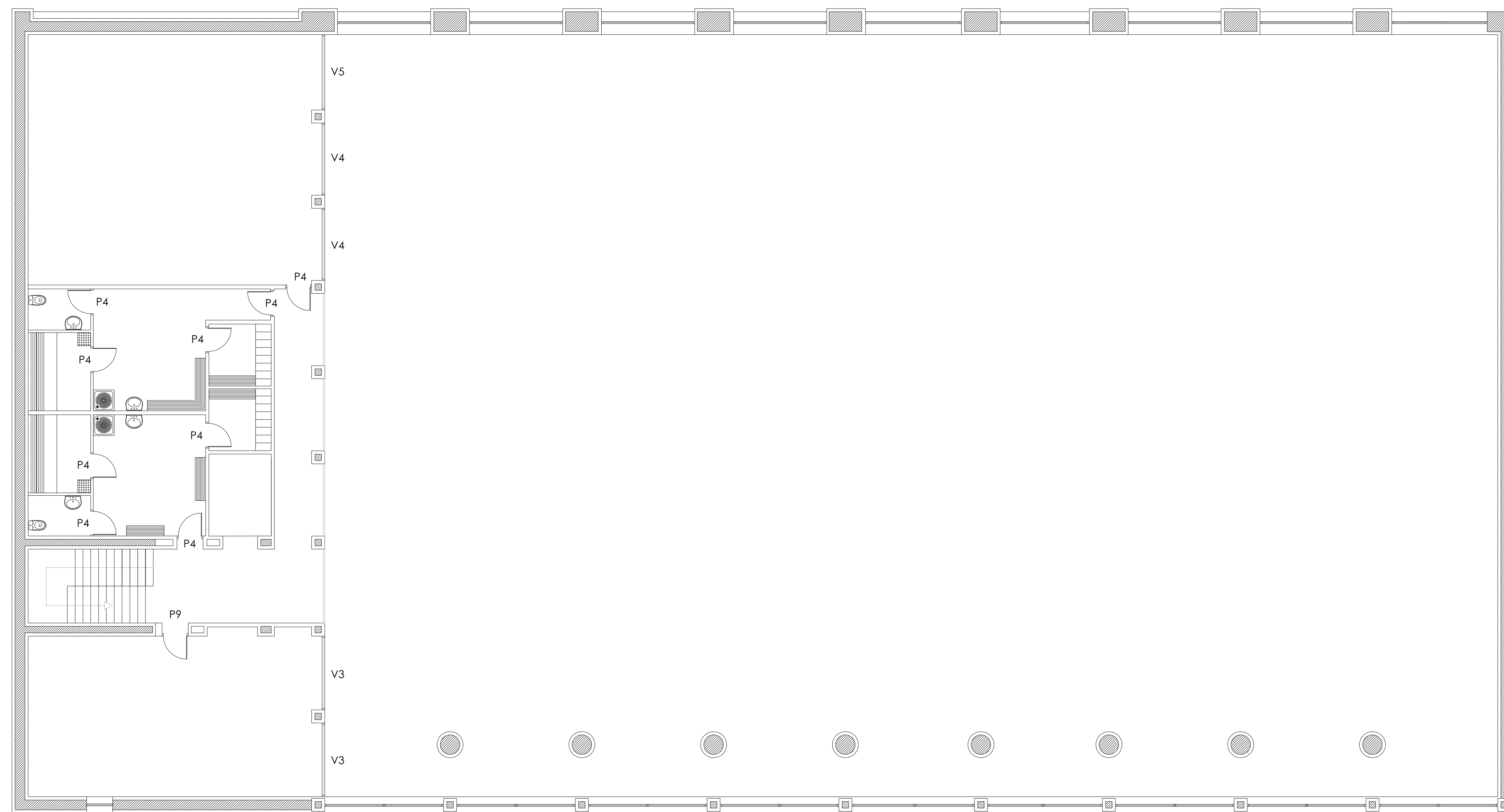

0 1 2 3 4 5 10m 1/100

Erreforma. Arotzeriak. Bigarren oina.
Reforma. Carpinterías. Planta Segunda.

DEBAKO POLIKIROLDEGIAREN ERREFORMA
REFORMAS POLIDEPORTIVO DEBA
Mogel Kalea, Deba.

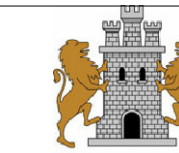

Data: Martxo 2013
Kodea: C. 04
Eskala: e: 1/100
e: 1/50

arkitektoa
J. Egoña

C.04

ERREFORMA PROPOSAMENA
_SOTOA / INSTALAZIOAK / ARGIZTAPENA

PROPUESTA DE REFORMA
_PLANTA SÓTANO / INSTALACIONES / ILUMINACIÓN



ARGIZTAPENAREN LEGENDA:
LEYENDA DE ELECTRICIDAD

-  Argi estankoa 2x58 W
Luminaria estanca 2x58 W
-  Argi estankoa 2x36 W
Luminaria estanca 2x36 W
-  Argi estankoa 2x18W
Luminaria estanca 2x18W
-  Argi estanko izateduna 2x36 W
Luminaria estanca 2x36 W - existente
-  Argi estankoa 1x36 W
Luminaria estanca 1x36 W
-  Eskaileretako ezarkina
Aplique escalera
-  Eskaileretako plafoi-argia
Plafón escalera
-  Larrialdietarako argia
Luminaria de emergencia
-  Argidun pultsadore
Pulsador luminoso
-  Entxufe hartzea 16A
Toma de enchufe 16A
-  Entxufe hartzea 20A
Toma de enchufe 20A
-  Ebaketa eta segurtasun koadroa
Cuadro de corte y protección

Instalazionak. Argiztapena. Sotoa.
Instalaciones. Iluminación. Planta Sótano.

DEBAKO POLIKIROLDEGIAREN ERREFORMA
REFORMAS POLIDEPORTIVO DEBA

Magel Kalea, Deba.

Data: Martxo 2013 Kodes: IN. 01 Eskala: 1/100

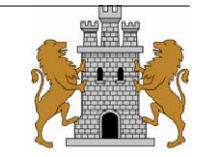

arkitektoa
J. Egoña

0 1 2 3 4 5 10m 1/100

IN.01

ERREFORMA PROPOSAMENA
_BEHE OINA / INSTALAZIOAK / ARGIZTAPENA

PROPUESTA DE REFORMA
_PLANTA BAJA / INSTALACIONES / ILUMINACIÓN



ARGIZTAPENAREN LEGENDA:
LEYENDA DE ELECTRICIDAD

-  Argi estankoa 2x58 W
Luminaria estanca 2x58 W
-  Argi estankoa 2x36 W
Luminaria estanca 2x36 W
-  Argi estankoa 2x18W
Luminaria estanca 2x18W
-  Argi estanko izateduna 2x36 W
Luminaria estanca 2x36 W - existente
-  Argi estankoa 1x36 W
Luminaria estanca 1x36 W
-  Eskaileretako ezarkina
Aplique escalera
-  Eskaileretako plafoi-argia
Plafón escalera
-  Larrialdietarako argia
Luminaria de emergencia
-  Argidun pultsadoreak
Pulsador luminoso
-  Entxufe hartzea 16A
Toma de enchufe 16A
-  Entxufe hartzea 20A
Toma de enchufe 20A
-  Ebaketa eta segurtasun koadroa
Cuadro de corte y protección

Instalazioak. Argiztapena. Behe oina.
Instalaciones. Iluminación Planta Baja.

DEBAKO POLIKIROLDEGIAREN ERREFORMA
REFORMAS POLIDEPORTIVO DEBA
Mogel Kalea, Deba.

Data: Martxoa 2013 Kodoa: IN. 02 Eskala: 1/100

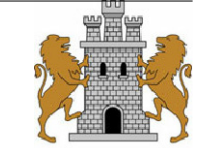

arkitektoa
J. Egoña

0 1 2 3 4 5 10m 1/100

IN.02

ERREFORMA PROPOSAMENA
_LEHENENGO OINA / INSTALAZIOAK / ARGIZTAPENA

PROPUESTA DE REFORMA
_PLANTA PRIMERA / INSTALACIONES / ILUMINACIÓN

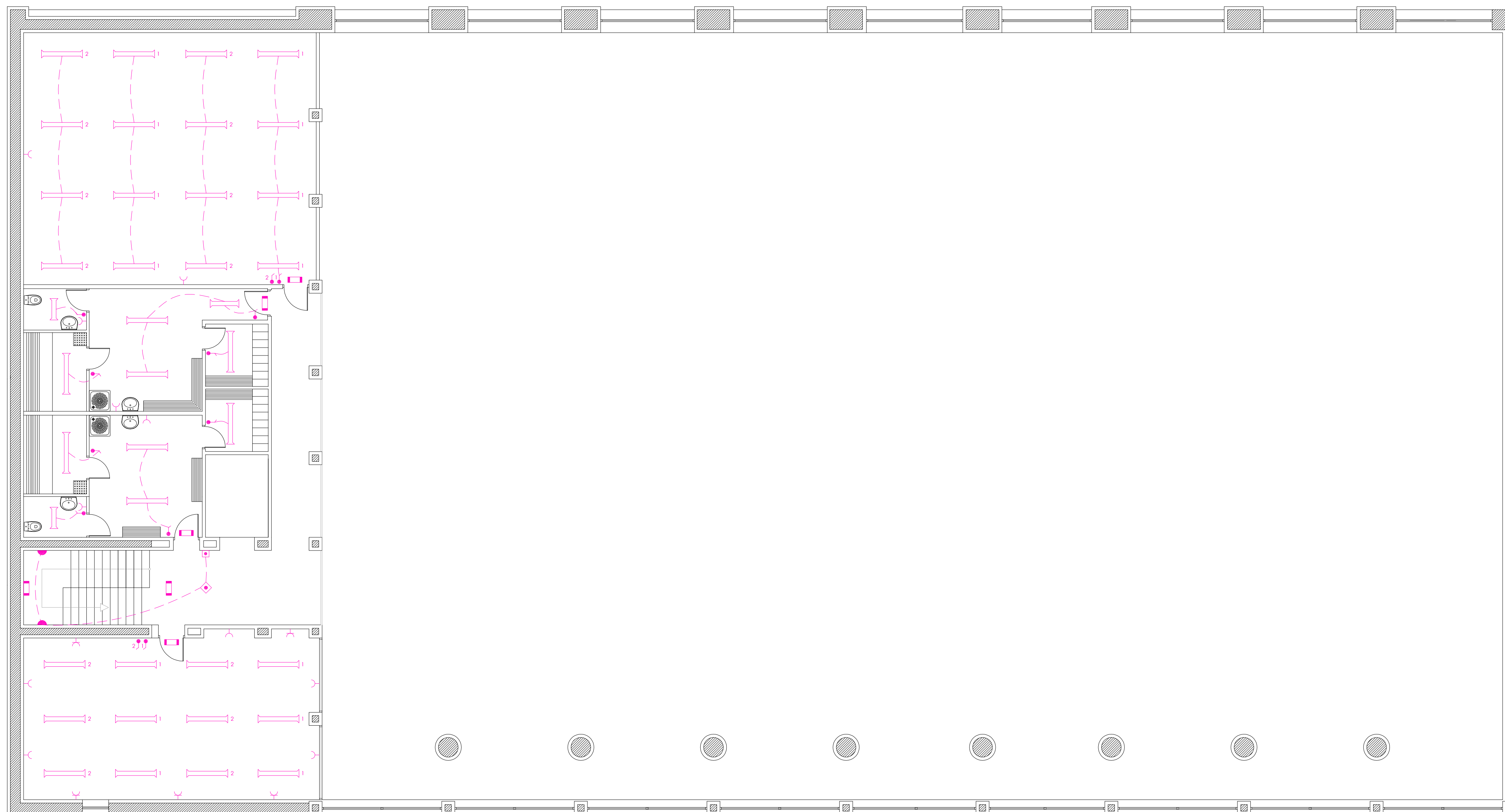

ARGIZTAPENAREN LEGENDA:
LEYENDA DE ELECTRICIDAD

-  Argi estankoa 2x58 W
Luminaria estancia 2x58 W
-  Argi estankoa 2x36 W
Luminaria estancia 2x36 W
-  Argi estankoa 2x18W
Luminaria estancia 2x18W
-  Argi estanko izateduna 2x36 W
Luminaria estancia 2x36 W - existente
-  Argi estankoa 1x36 W
Luminaria estancia 1x36 W
-  Eskaileretako ezarkina
Aplicado de escalera
-  Eskaileretako platoi-argia
Plafón de escalera
-  Larrialdietarako argia
Luminaria de emergencia
-  Argidun pulsadorea
Pulsador luminoso
-  Entxufe hartzea 16A
Toma de enchufe 16A
-  Entxufe hartzea 20A
Toma de enchufe 20A
-  Ebaketa eta segurtasun koadroa
Cuadro de corte y protección

Instalazioak. Argiztapena. Lehenengo oina.
Instalaciones. Iluminación. Planta Primera.

DEBAKO POLIKIROLDEGIAREN ERREFORMA
REFORMAS POLIDEPORTIVO DEBA

Mogel Kalea, Deba.

Data: Martxo 2013 Eskala: 1/100

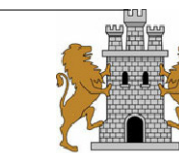

arkitektoa
J. Egarría

0 1 2 3 4 5 10m 1/100

IN.03



ARGIZTAPENAREN LEGENDA:
LEYENDA DE ELECTRICIDAD

-  **Argi estankoa 2x58 W**
Luminaria estanca 2x58 W
-  **Argi estankoa 2x36 W**
Luminaria estanca 2x36 W
-  **Argi estankoa 2x18W**
Luminaria estanca 2x18W
-  **Argi estanko izateduna 2x36 W**
Luminaria estanca 2x36 W - existente
-  **Argi estankoa 1x36 W**
Luminaria estanca 1x36 W
-  **Eskaileretako ezarkina**
Aplique escalera
-  **Eskaileretako plafoi-argia**
Plafón escalera
-  **Larrialdietarako argia**
Luminaria de emergencia
-  **Argidun pulsadore**
Pulsador luminoso
-  **Entxufe hartzea 16A**
Toma de enchufe 16A
-  **Entxufe hartzea 20A**
Toma de enchufe 20A
-  **Ebaketa eta segurtasun koadroa**
Cuadro de corte y protección

Instalazioak. Argiztapena. Bigarren oina.
Instalaciones. Iluminación. Planta Segunda.

DEBAKO POLIKIROLDEGIAREN ERREFORMA
REFORMAS POLIDEPORTIVO DEBA

Mogel Kalea. Deba.

Data: Martxo 2013 Koadro: IN. 04 Eskala: 1/100

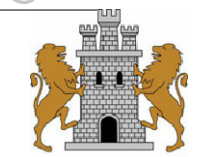

arkitektoak
J. Egoña
J. Egoña



0 1 2 3 4 5 10m 1/100

ERREFORMA PROPOSAMENA
_SOTOA / INSTALAZIOAK / SANEAMENDUA

PROPUESTA DE REFORMA
_PLANTA SÓTANO / INSTALACIONES / SANEAMIENTO



SANEAMENDU LEGENDA:
LEYENDA SANEAMIENTO:

-  Estolda-zuloa
Sumideros
-  Ur bilketaren marrak
Líneas de recogida de agua

Instalazioak. Saneamendua. Sotoa.
Instalaciones. Saneamiento. Planta Sótano.

DEBAKO POLIKIROLDEGIAREN ERREFORMA
REFORMAS POLIDEPORTIVO DEBA
Mogel Kalea. Deba.

Data: Martxoa 2013 Kodea: IN.05 Eskala: 1/100

0 1 2 3 4 5 10m

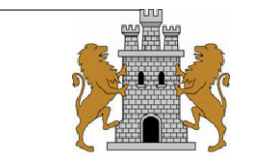

arkitekto
J. Egoña



IN.05

ERREFORMA PROPOSAMENA
_BEHE OINA / INSTALAZIOAK / SANEAMENDUA

PROPUESTA DE REFORMA
_PLANTA BAJA / INSTALACIONES / SANEAMIENTO



SANEAMENDU LEGENDA:
LEYENDA SANEAMIENTO:

-  Estolda-zuloa
Sumideros
-  Ur bilketaren marrak
Líneas de recogida de agua

Instalazioak. Saneamendua. Behe oina.
Instalaciones. Saneamiento. Planta Baja.

DEBAKO POLIKIROLDEGIAREN ERREFORMA
REFORMAS POLIDEPORTIVO DEBA

Mogel Kalea, Deba.

Data: Martxo 2013 Kodoa: IN.06 Eskala: 1/100

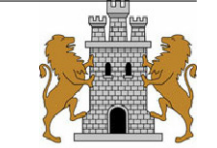

arkitektoa

J. Egoña

0 1 2 3 4 5 10m 1/100



IN.06

ERREFORMA PROPOSAMENA
_BEHE OINA / INSTALAZIOAK / SANEAMENDUA

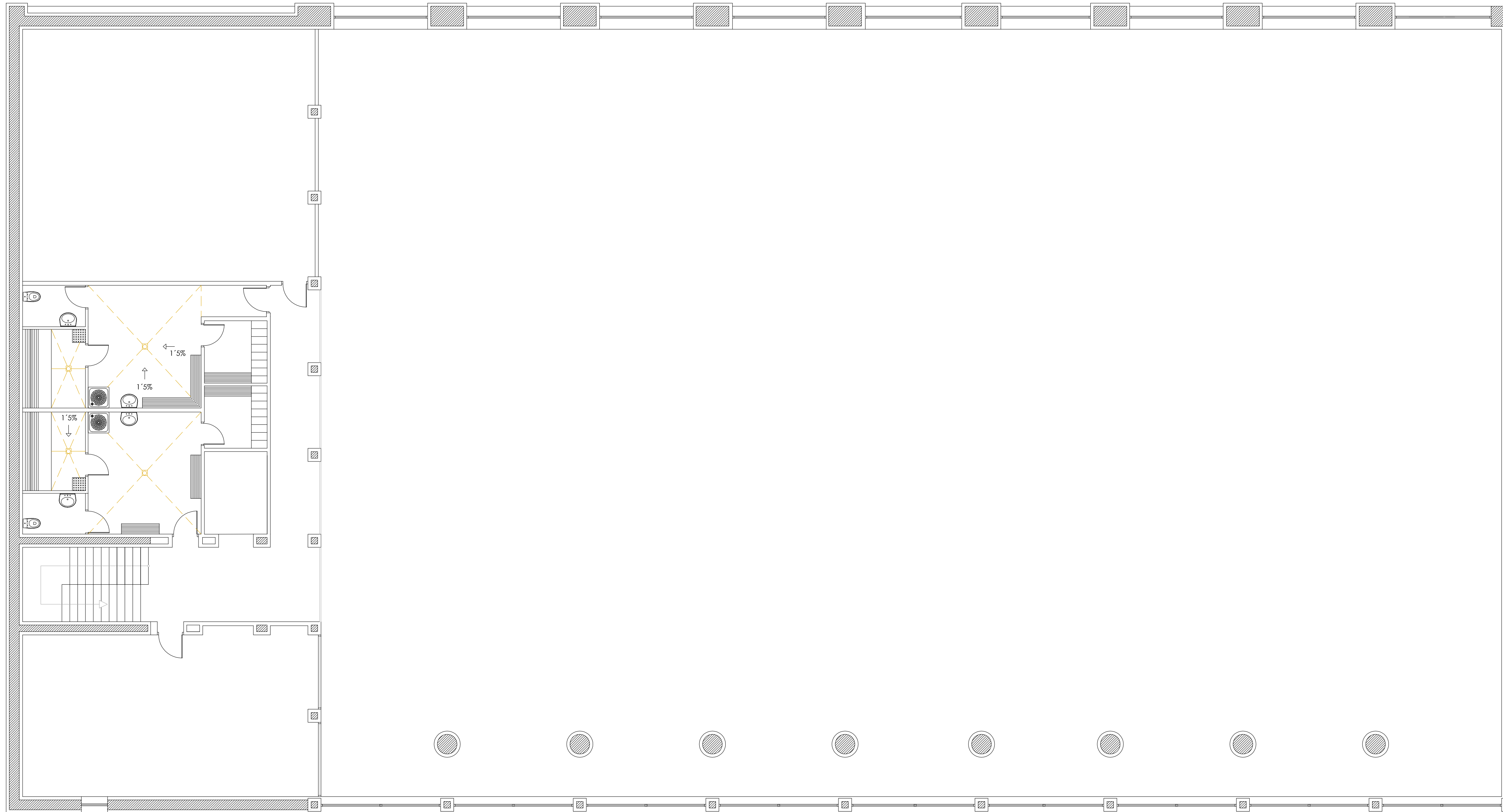
PROPUESTA DE REFORMA
_PLANTA PRIMERA / INSTALACIONES / SANEAMIENTO



SANEAMENDU LEGENDA:
LEYENDA SANEAMIENTO:

-  Estolda-zuloa
Sumideros
-  Ur bilketaren marrak
Líneas de recogida de agua

Instalazioak. Saneamendua. Lehenengo oina.
Instalaciones. Saneamiento. Planta Primera.

DEBAKO POLIKIROLDEGIAREN ERREFORMA
REFORMAS POLIDEPORTIVO DEBA
Magel Kalea, Deba.

Data: Martxo 2013 Kodea: IN. 07 Eskala: 1/100

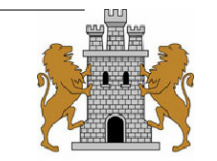

arkitektoa
J. Egoña

0 1 2 3 4 5 10m 1/100

IN.07

ERREFORMA PROPOSAMENA
_SOTOA / INSTALAZIOAK / ITURGINTZA

PROPUESTA DE REFORMA
_PLANTA SÓTANO / INSTALACIONES / FONTANERÍA



ITURGINTZA LEGENDA:
LEYENDA DE FONTANERÍA:

- Ur hotzeko kobrezko hoditeria (UH)
Tubería de cobre de agua fría (AF)
- Ur nahastutako kobrezko hoditeria
Tubería de cobre de agua mezclada
- - - Ur nahastutako itzulera marra
Línea de retorno agua mezclada
- Ur hotzaren muntaga
Montante de agua fría
- Ur nahastuaren muntaga
Montante de agua mezclada
- Itzulezko uraren muntaga
Montante de retorno
- ▶ Ur hotzaren txorota
Grifo de agua fría
- ▶ Ur nahasiaren txorota
Grifo de agua mezclada
- ▶ Ur nahasiaren txorota tenporizatua
Grifo temporizado de agua mezclada
- ⊗ Igarobide giltza
Llave de paso
- ⊗ Ebaketa orokorreko giltza
Llave de corte general
- ▶ Ponpa azeleratzailea
Bomba aceleradora

OHARRAI
Iturgintzaren diseinua itxuraren kanpotik marraztu egin da honen irudikapena argiagoa egitearen. Dena den, benetazko diseinua itxuraren barrutik doa, ez kanpotik.

¡NOTA!
El trazado se ha dibujado por fuera del cerramiento por motivos de representación, por hacer ésta más clara. No obstante, su instalación real sería por dentro de dicho cerramiento, no por fuera.

Instalazioak. Iturgintza. Sotoa.
Instalaciones. Fontanería. Planta Sótano.

DEBAKO POLIKIROLDEGIAREN ERREFORMA
REFORMAS POLIDEPORTIVO DEBA

Mogel Kalea, Deba.

Data: Martxoa 2013 Kodea: IN.08 Eskala: 1/100

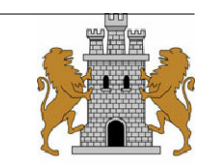

arkitektoa
J. Egoña

0 1 2 3 4 5 10m 1/100

IN.08

ERREFORMA PROPOSAMENA
_BEHE OINA / INSTALAZIOAK / ITURGINTZA

PROPUESTA DE REFORMA
_PLANTA BAJA / INSTALACIONES / FONTANERÍA

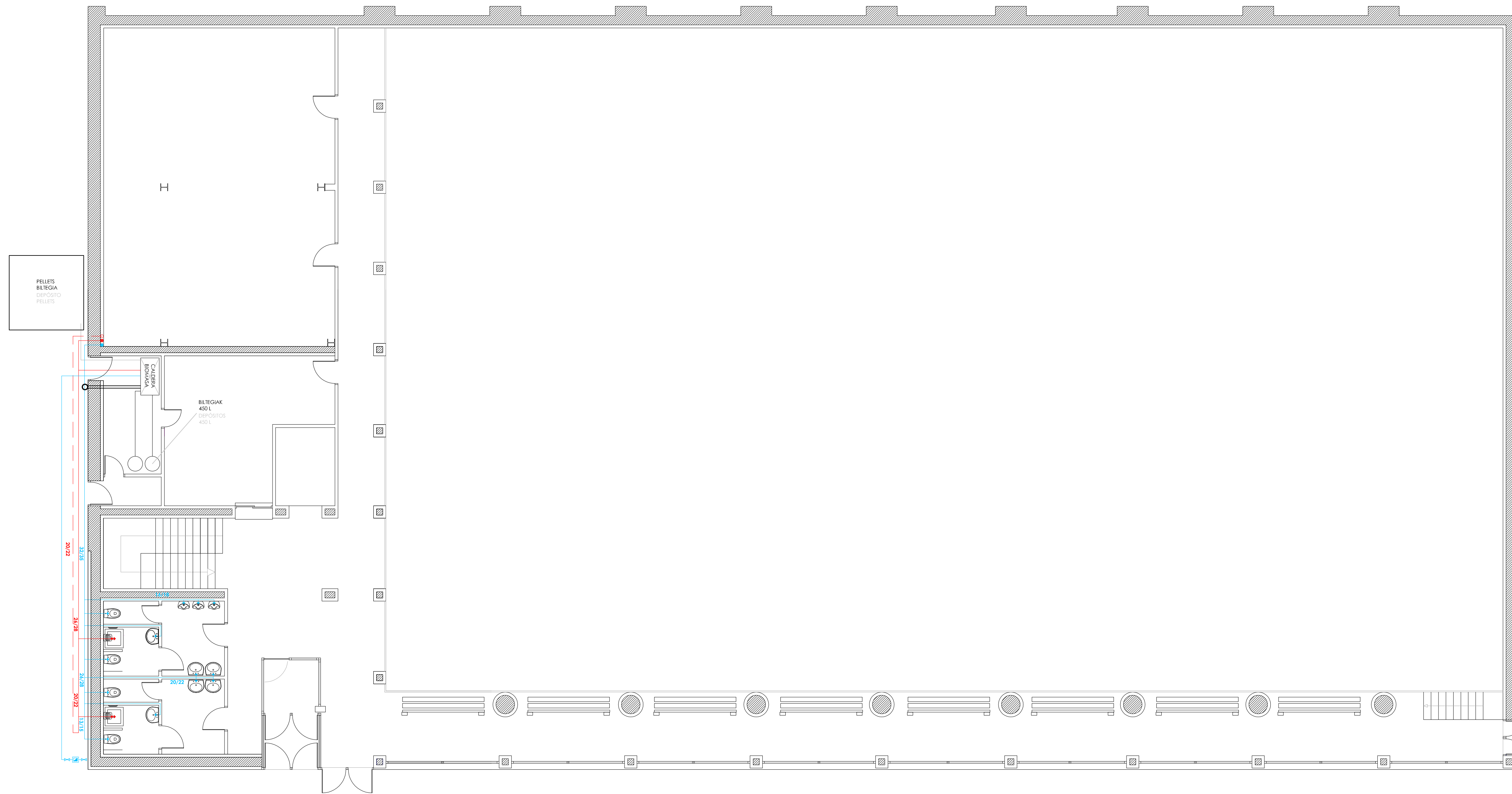

ITURGINTZA LEGENDA:
LEYENDA DE FONTANERÍA:

- Ur hotzeko kobrezko hoditeria (UH)
Tubería de cobre de agua fría (AF)
- Ur nahastutako kobrezko hoditeria
Tubería de cobre de agua mezclada
- - - Ur nahastutako itzulera marra
Línea de retorno agua mezclada
- Ur hotzaren muntaga
Montante de agua fría
- Ur nahastuaren muntaga
Montante de agua mezclada
- Itzulezko uraren muntaga
Montante de retorno
- ▶ Ur hotzaren txorrota
Grifo de agua fría
- ▶ Ur nahasiaren txorrota
Grifo de agua mezclada
- ▶ Ur nahasiaren txorrota tenporizatua
Grifo temporizado de agua mezclada
- ✕ Igarobide giltza
Llave de paso
- ✕ Ebaketa orokorreko giltza
Llave de corte general
- ▶ Ponpa azeleratzailea
Bomba aceleradora

OHARRAI
Iturgintzaren diseinua itxuraren kanpotik marraztu egin da honen inulikapena argiagoo egitearren. Dena den, benetazko diseinua itxuraren barrutik doa, ez kanpotik.

¡NOTA!
El trazado se ha dibujado por fuera del cerramiento por motivos de representación, por hacer ésta más clara. No obstante, su instalación real sería por dentro de dicho cerramiento, no por fuera.

Instalazioak. Iturgintza. Behe oina.
Instalaciones. Fontanería. Planta Baja.

DEBAKO POLIKIROLDEGIAREN ERREFORMA
REFORMAS POLIDEPORTIVO DEBA

Mogel Kalea. Deba.

Data: Martxoa 2013 Kodea: IN.09 Eskala: 1/100

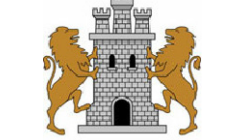

arkitektoa
J. Egoña

0 1 2 3 4 5 10m 1/100

IN.09

ERREFORMA PROPOSAMENA
_LEHENENGO OINA / INSTALAZIOAK / ITURGINTZA

PROPUESTA DE REFORMA
_PLANTA PRIMERA / INSTALACIONES / FONTANERÍA

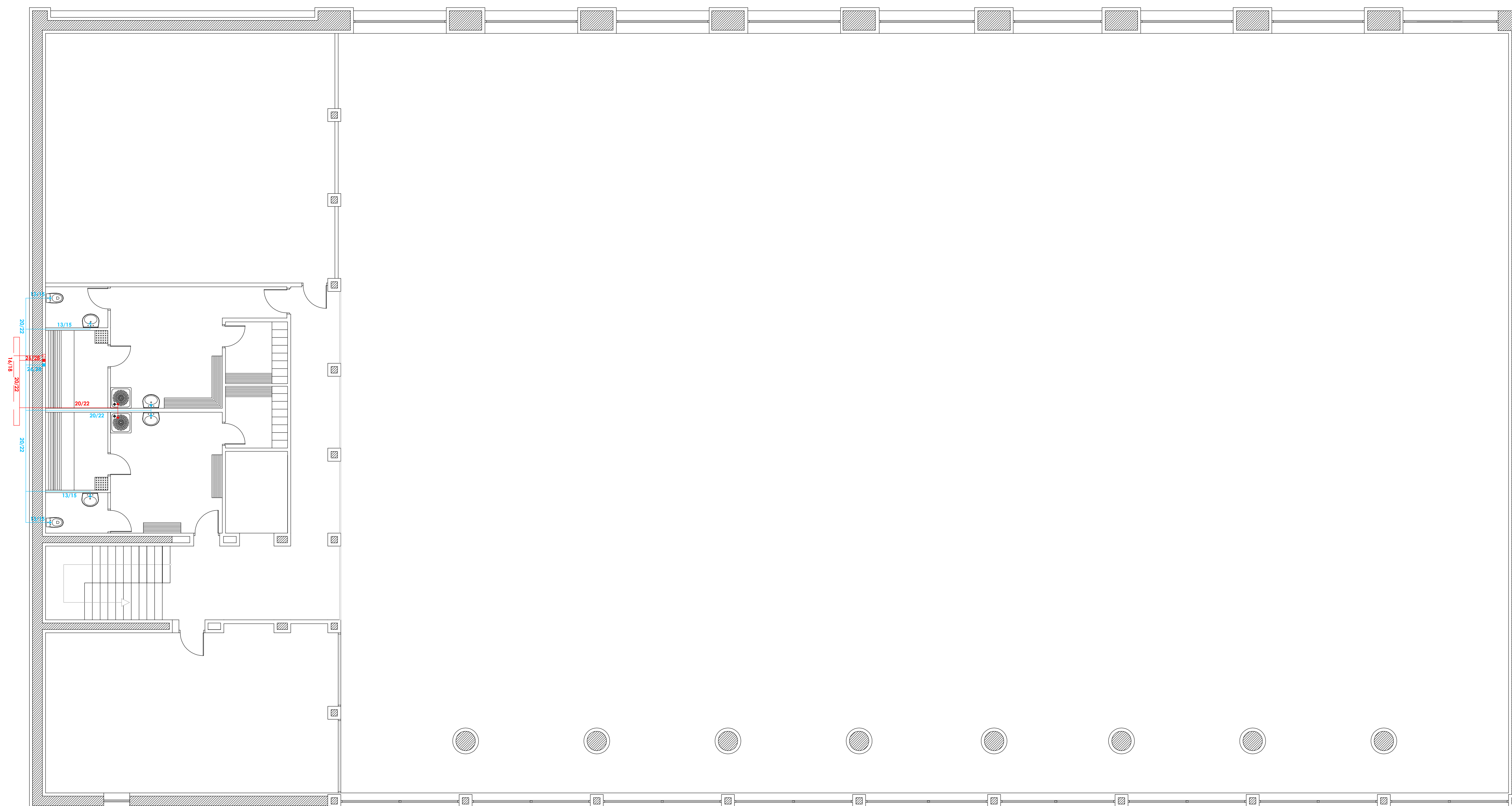

ITURGINTZA LEGENDA:
LEYENDA DE FONTANERÍA:

- Ur hotzeko kobrezko hoditeria (UH)
Tubería de cobre de agua fría (AF)
- Ur nahastutako kobrezko hoditeria
Tubería de cobre de agua mezclada
- - - Ur nahastutako itzulera marra
Línea de retorno agua mezclada
- Ur hotzaren muntaga
Montante de agua fría
- Ur nahastuaren muntaga
Montante de agua mezclada
- Itzulezko uraren muntaga
Montante de retorno
- ▶ Ur hotzaren txorrota
Grifo de agua fría
- ▶ Ur nahasiaren txorrota
Grifo de agua mezclada
- ▶ Ur nahasiaren txorrota tenporizatua
Grifo temporizado de agua mezclada
- ⊗ Igarobide giltza
Llave de paso
- ⊗ Ebaketa orokorreko giltza
Llave de corte general
- ▶ Ponpa azeleratzailea
Bomba aceleradora

OHARRAI
Iturgintzaren diseinua itxuraren kanpotik marraztu egin da honen inulikapena argiagoo egitearren. Dena den, benetazko diseinua itxuraren barrutik doa, ez kanpotik.

¡NOTA!
El trazado se ha dibujado por fuera del cerramiento por motivos de representación, por hacer ésta más clara. No obstante, su instalación real sería por dentro de dicho cerramiento, no por fuera.

Instalazioak. Iturgintza. Lehenengo oina.
Instalaciones. Fontanería. Planta Primera.

DEBAKO POLIKIROLDEGIAREN ERREFORMA
REFORMAS POLIDEPORTIVO DEBA

Mogel Kalea, Deba.

Data: Martxoa 2013 Kodea: IN.10 Eskala: 1/100

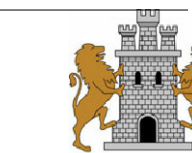

arkitektoa
J. Egoña

0 1 2 3 4 5 10m 1/100

IN.10

ERREFORMA PROPOSAMENA
 _LEHENENGO OINA / EGITURAK / JARDUERA GUNEAK
 PROPUESTA DE REFORMA
 _PLANTA PRIMERA / ESTRUCTURA / ZONAS DE ACTUACIÓN

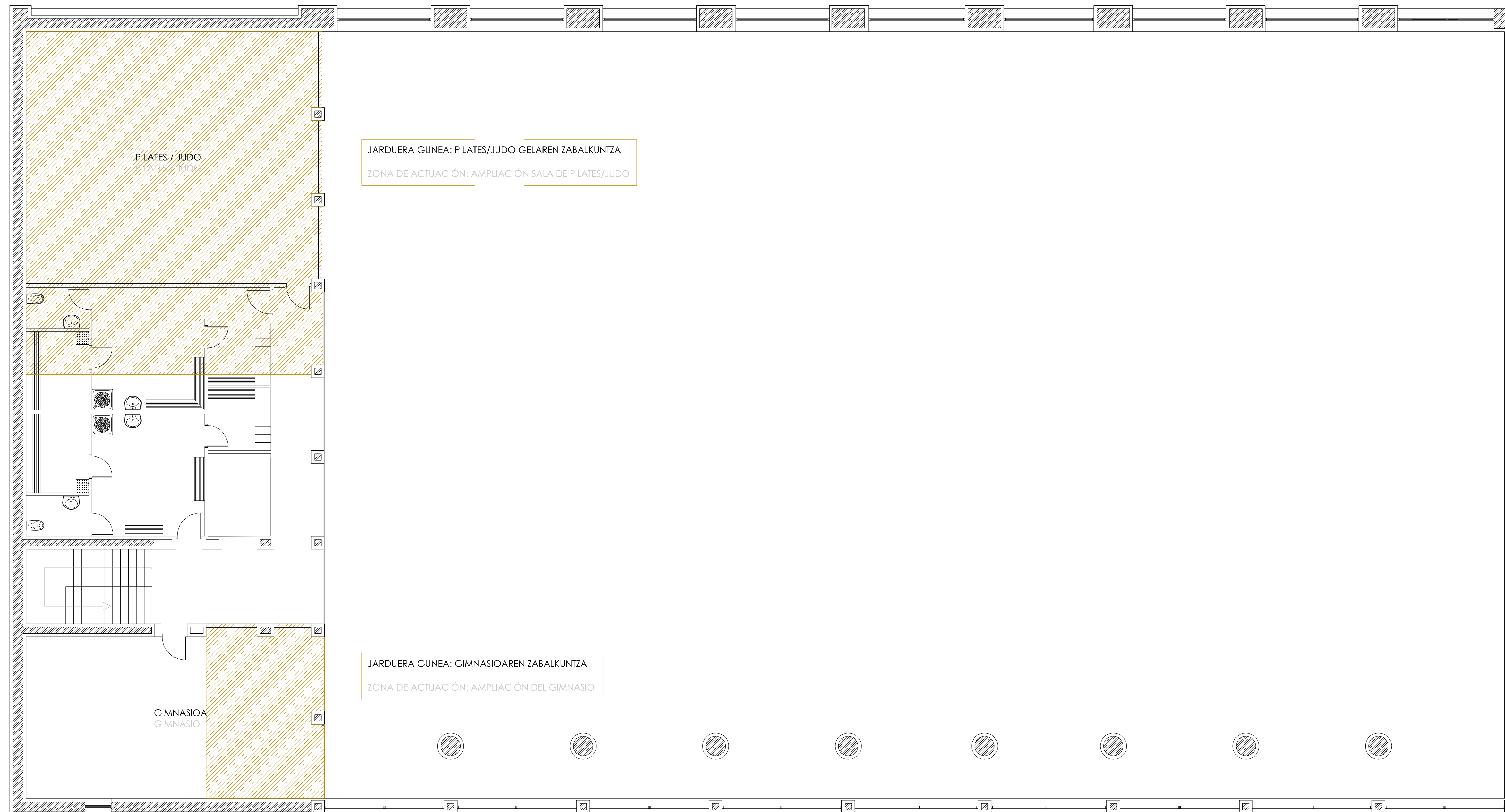

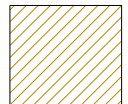
 Jarduera guñeak: solairu aldaketak
 Zonas de actuación: cambios de forjado

Egitura. Jarduera guñeak .
 Estructura. Zonas de actuación.

DEBAKO POLIKIROLDEGIAREN ERREFORMA
 REFORMAS POLIDEPORTIVO DEBA
 Mogel Kalea. Deba.

Data: **Marxoa 2013** Kodea: **E.00** Eskala: **1/100**

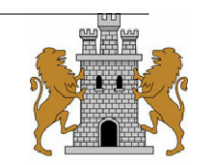

arkitekto:
 J. Egoña

0 1 2 3 4 5 10m 1/100

E.00

ERREFORMA PROPOSAMENA
 _LEHENENGO OINA / EGITURAK / JARDUERA GUNEAK
 PROPUESTA DE REFORMA
 _PLANTA PRIMERA / ESTRUCTURA / ZONAS DE ACTUACIÓN

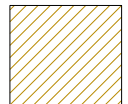

 Jarduera guñeak: solairu aldaketak
 Zonas de actuación: cambios de forjado

Egitura. Jarduera guñeak .
 Estructura. Zonas de actuación.

DEBAKO POLIKIROLDEGIAREN ERREFORMA
 REFORMAS POLIDEPORTIVO DEBA
 Mogel Kalea. Deba.

Data: **Marxoa 2013** Kodea: **E.00** Eskala: **1/100**

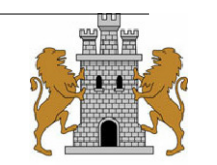

arkitekto:
 J. Egoña

0 1 2 3 4 5 10m 1/100

E.00

ESTRUCTURA AMPLIACION

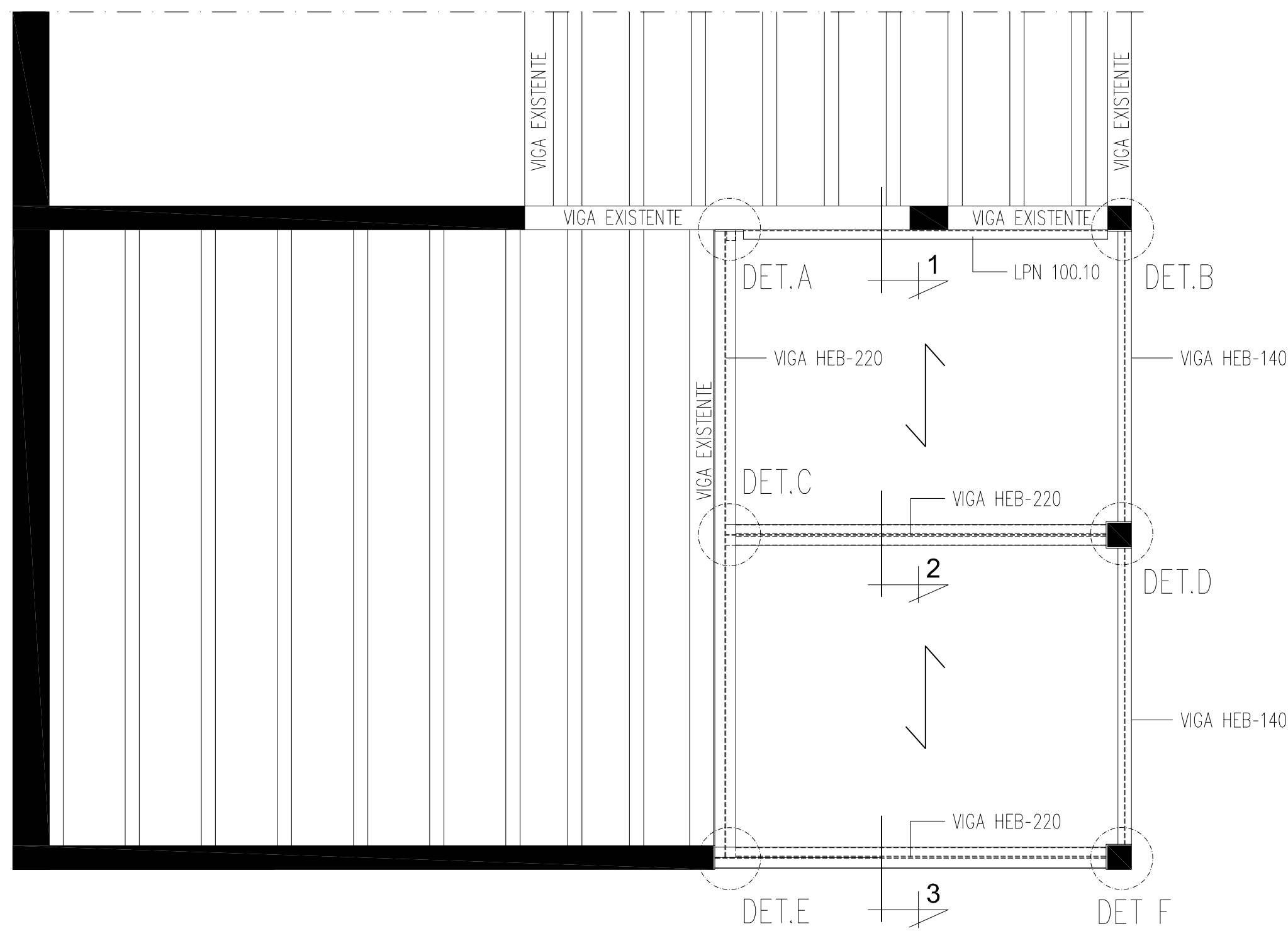

Detalle F. escala 1/10

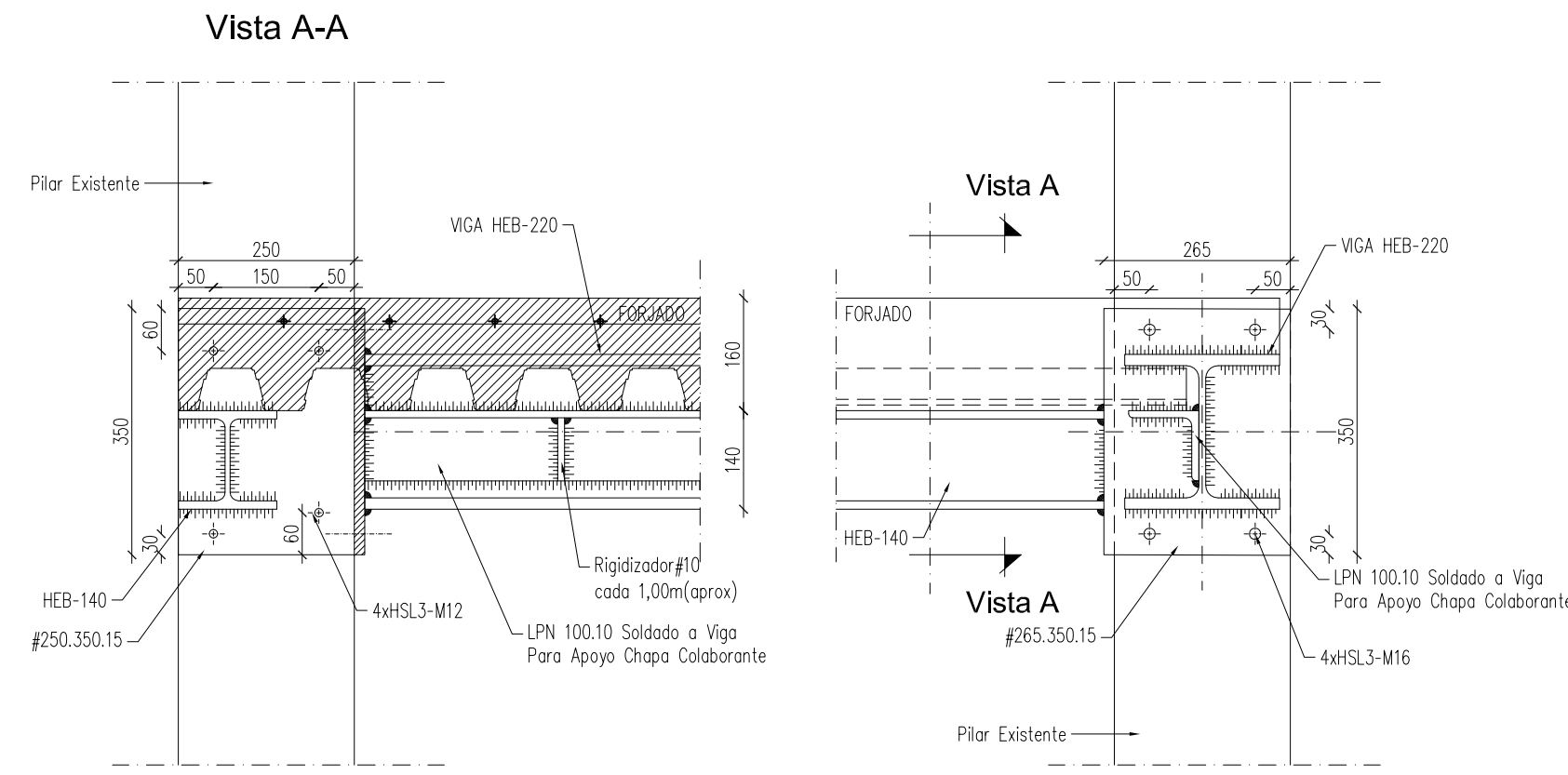

Detalle E. escala 1/10

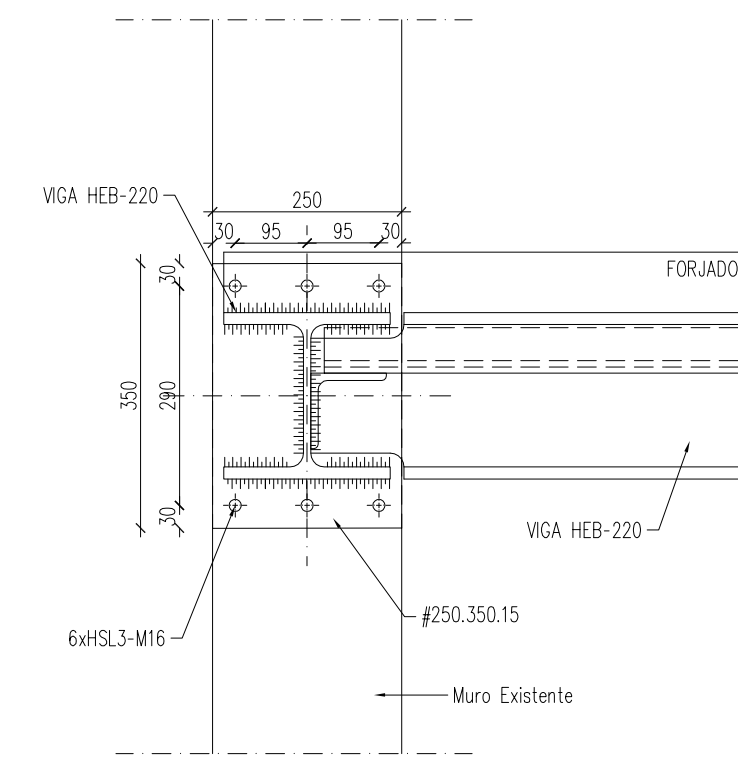

Seccion 1. escala 1/10

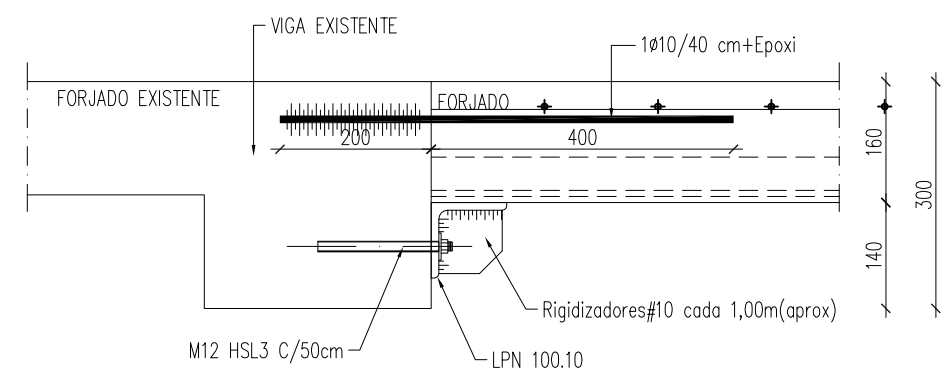

Seccion 2. escala 1/10

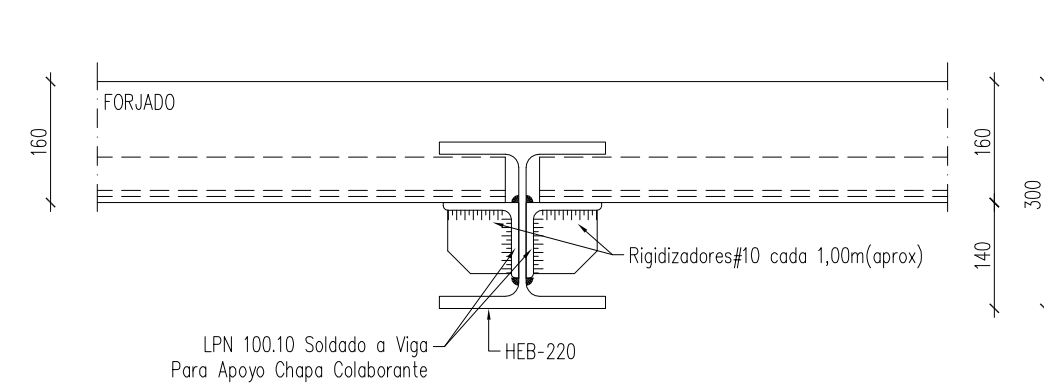

Seccion 3. escala 1/10

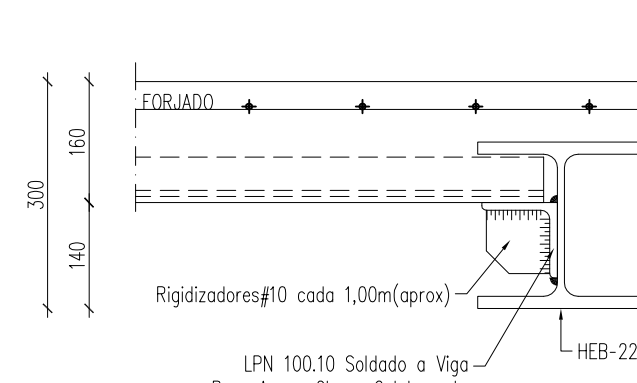

HORMIGON							
LOCALIZACION	TIPIFICACION	RESISTENCIA DE CALCULO	MIN. CONTENIDO CEMENTO	MAXIMA RELACION AC	VALOR NOMINAL RECURRIMIENTOS	NIVEL DE CONTROL	COEFICIENTE DE PONDERACION
Climentacion: Zapatas-Muros	HA-25/B/20/1e	16,6 N/mm ²	275 Kg	0,60	25 + 10 mm 70 + 10 mm s/terreno	ESTADISTICO	1,5
Estructura Interior	HA-25/B/20/1	16,6 N/mm ²	275 Kg	0,60	20 + 10 mm	ESTADISTICO	1,5
Estructura Exterior	HA-25/B/20/1e	16,6 N/mm ²	275 Kg	0,60	25 + 10 mm	ESTADISTICO	1,5

ACERO					
LOCALIZACION	DESIGNACION	RESISTENCIA DE CALCULO	PRODUCTO CERTIFICADO	NIVEL DE CONTROL	COEFICIENTE DE PONDERACION
Todos los Elementos	B 500 S	435 N/mm ²	MARCA N / AENOR	NORMAL	1,15

EJECUCION		
TIPO DE ACCION	NIVEL DE CONTROL	COEFICIENTE DE PONDERACION
PERMANENTES	NORMAL	1,35
PERMANENTES DE VALOR NO CONSTANTE	NORMAL	1,50
VARIABLES	NORMAL	1,50

DETALLE DE SOLDADURA

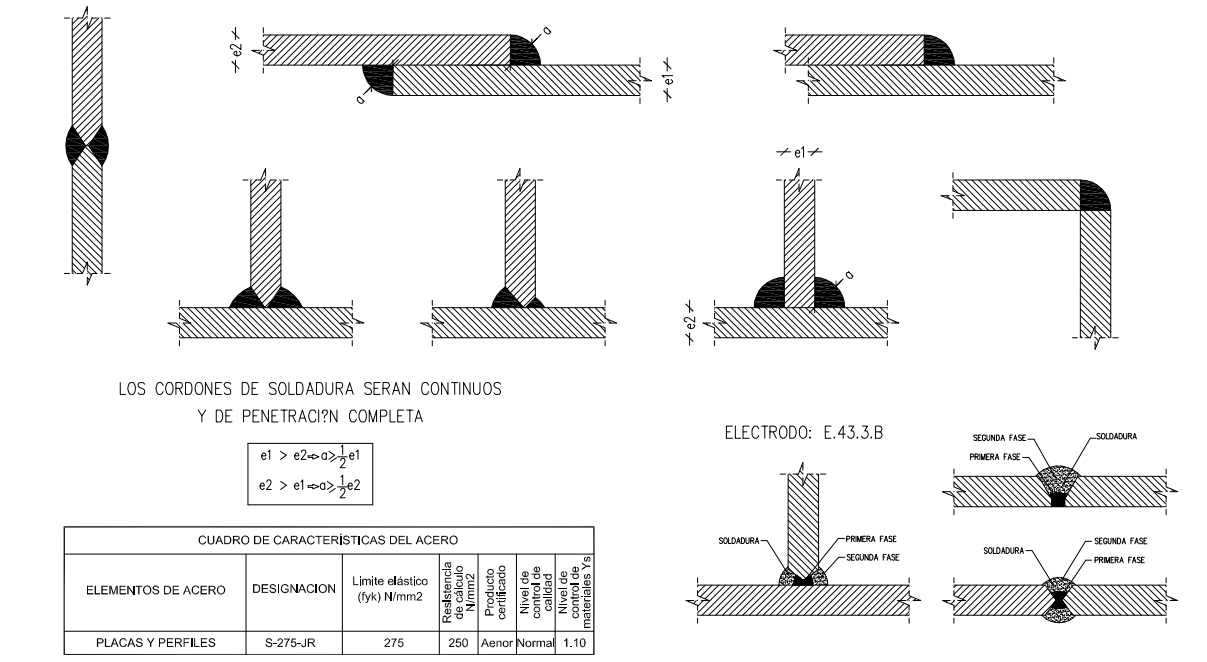

DATOS DEL FORJADO

SECCION TIPO

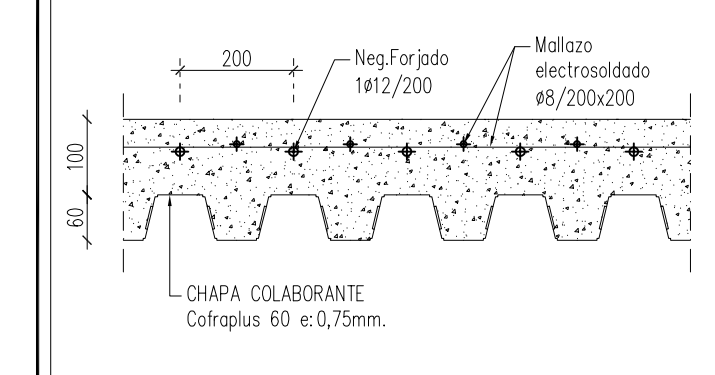

CARGAS DEL FORJADO

PESO PROPIO	300Kg/m ²
SOBRECARGA DE USO	750Kg/m ²
PAVIMENTO	100Kg/m ²
CARGA TOTAL	1150Kg/m²

LONGITUD NEGATIVO FORJADO

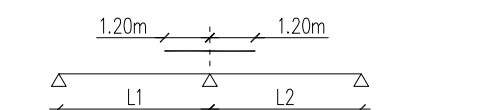

Detalle D. escala 1/10

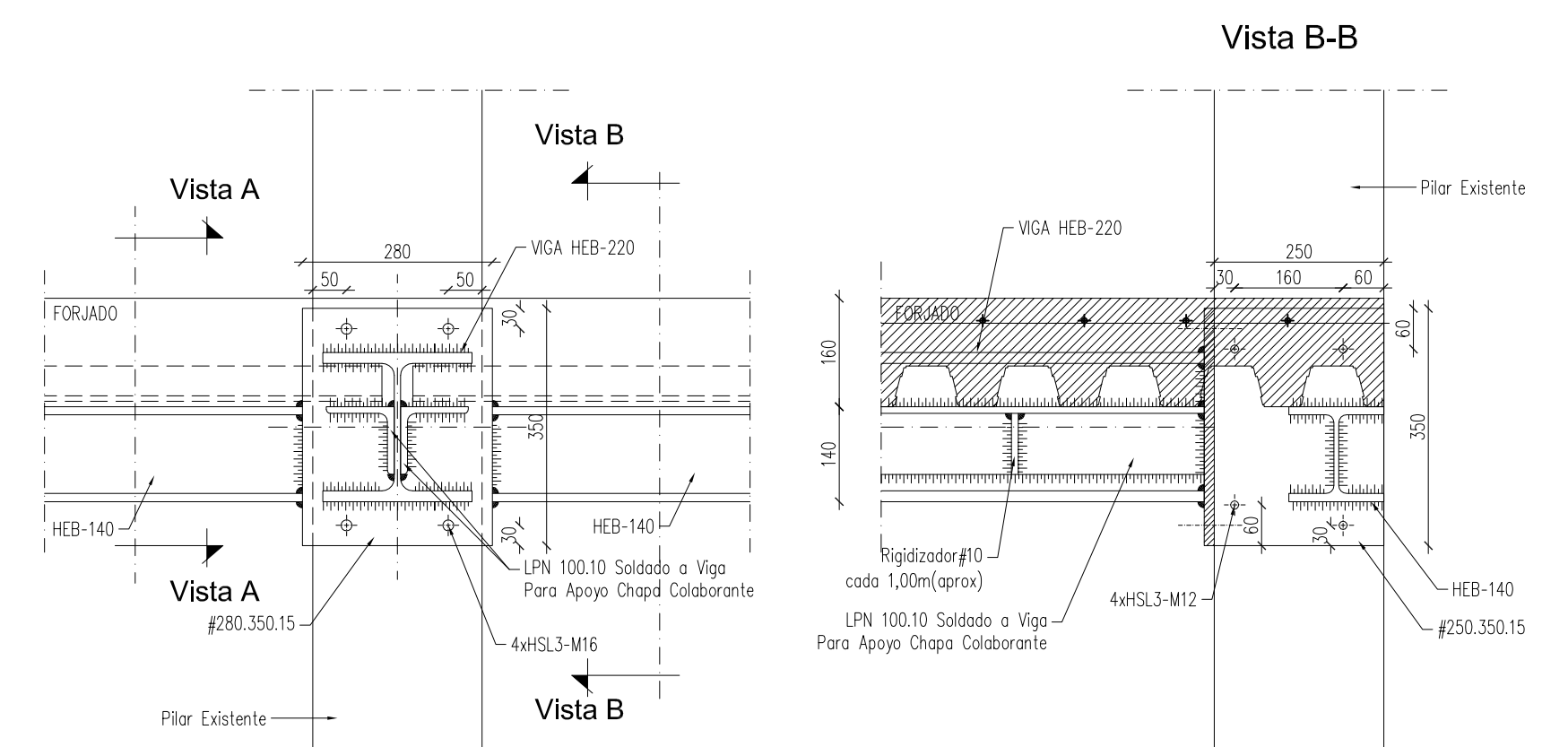

Detalle B. escala 1/10

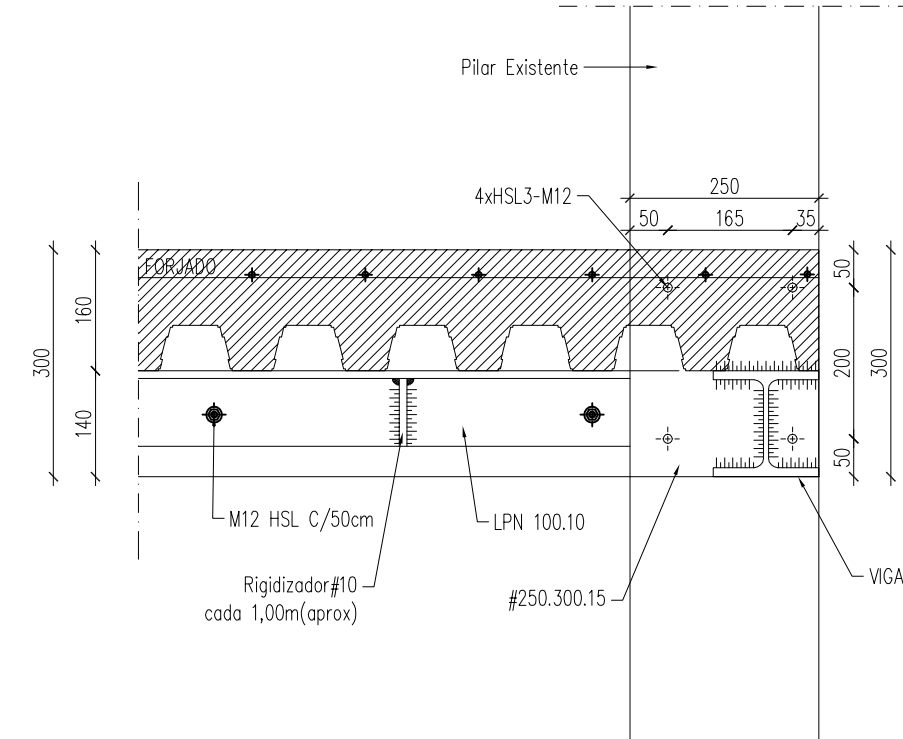

Vista A-A

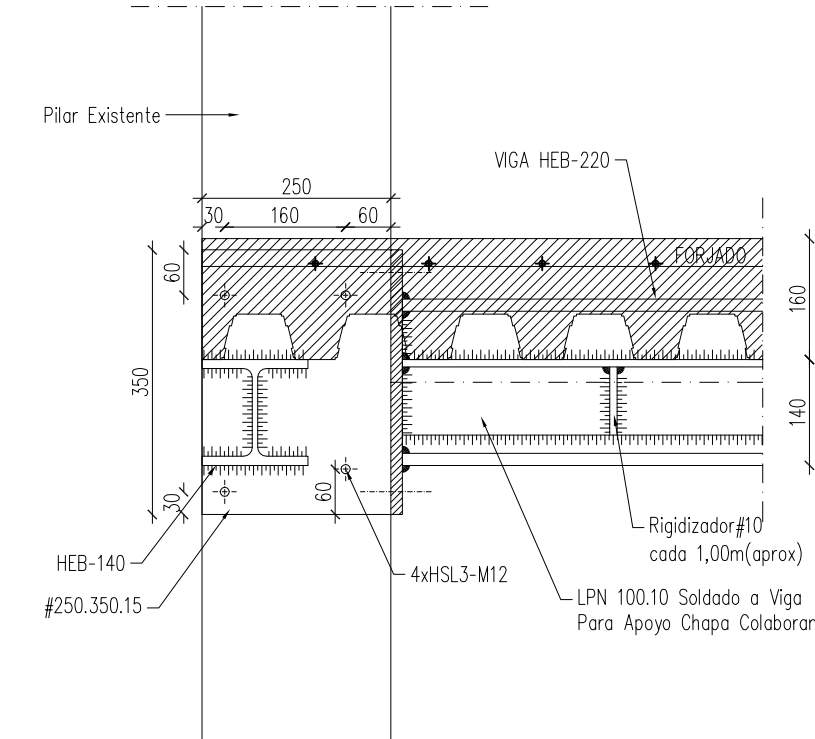

Detalle A. escala 1/10

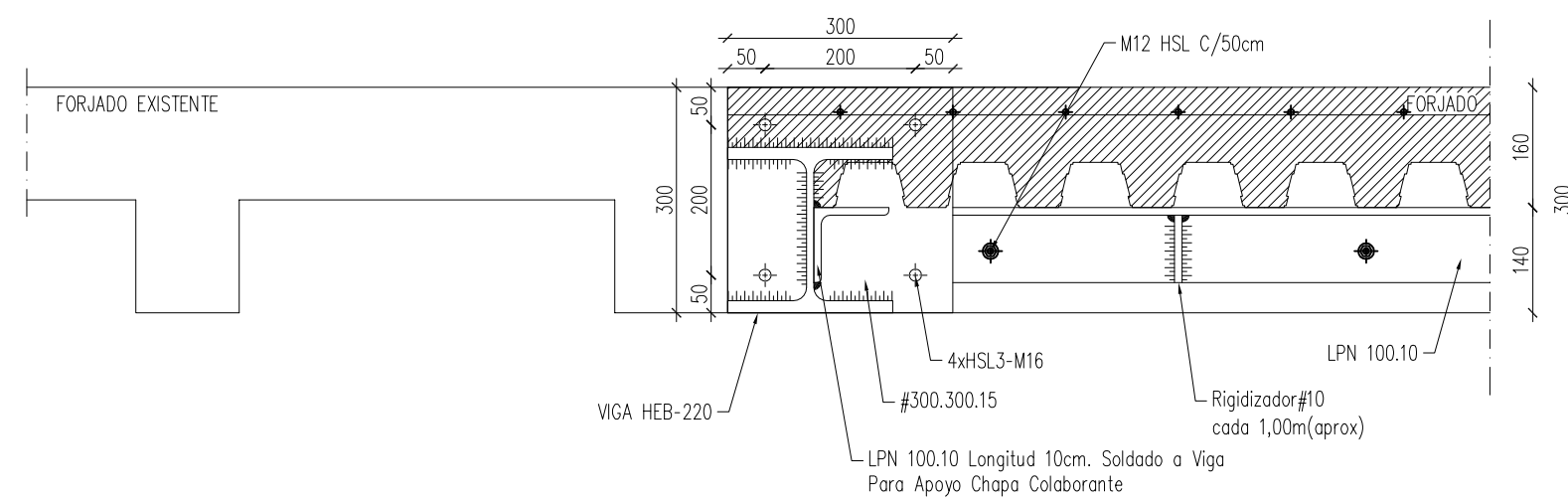

Detalle C. escala 1/10

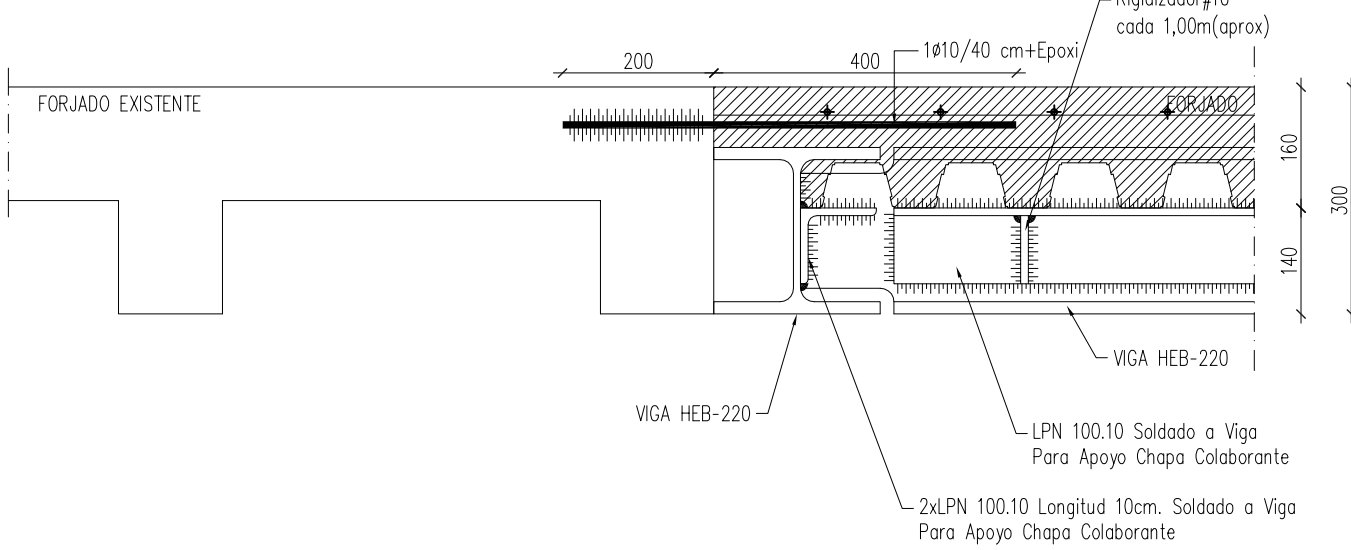

Estructura. Spinning gelaren zabalpena.
Estructura. Ampliación Sala Spinning

DEBAKO POLIKIROLDEGIAREN ERREFORMA
REFORMAS POLIDEPORTIVO DEBA

Magel Kalea, Deba.

Data: Martxo 2013 Kodea: E. 01 Eskala: 1/100

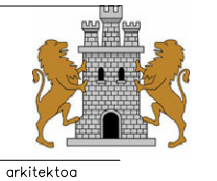

J. Egoña

0 1 2 3 4 5 10m 1/100

E.01

CIMENTACIÓN - SOTANO

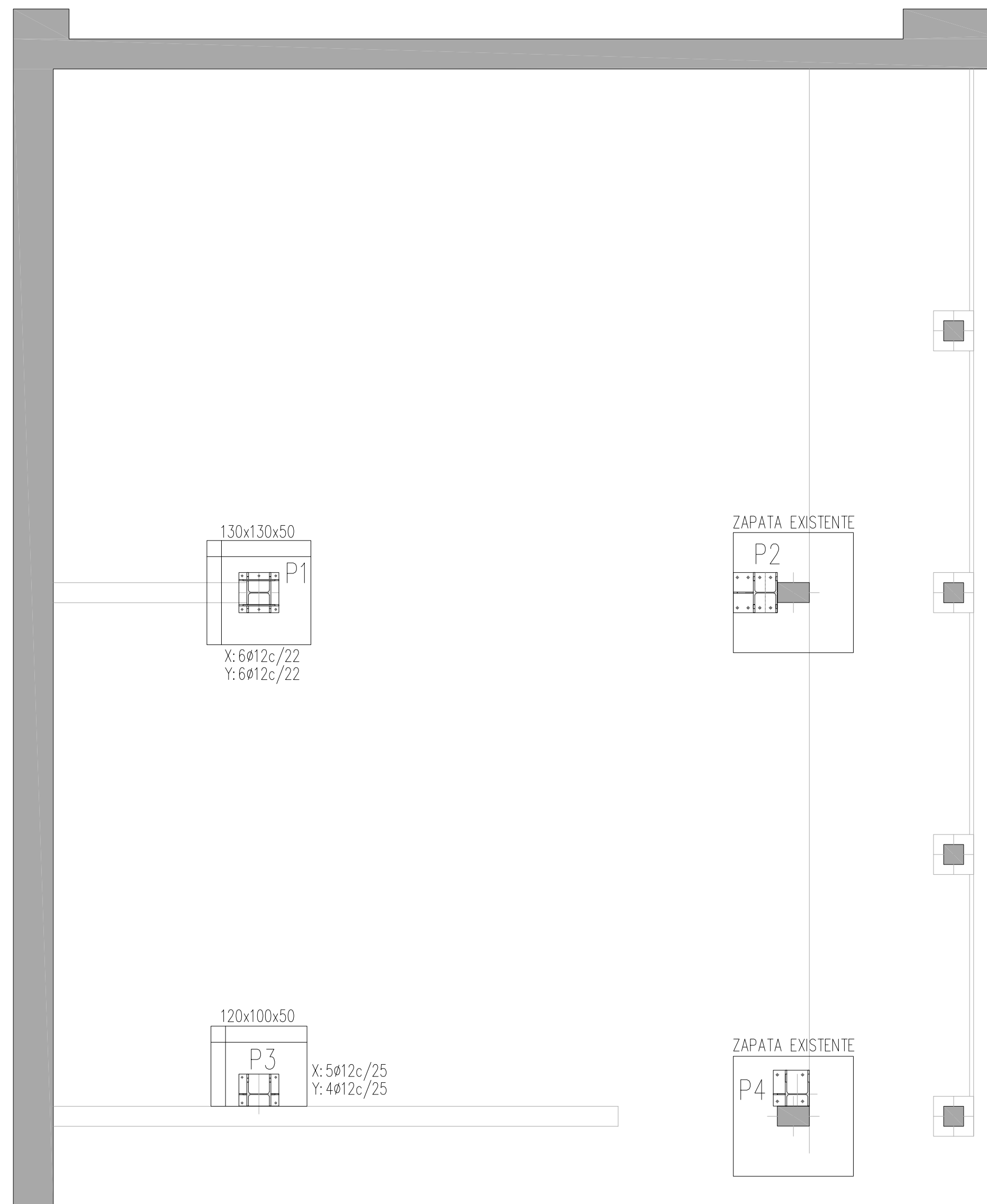

DATOS GEOTECNICOS

TENSION ADMISIBLE DEL TERRENO CONSIDERADA $\sigma_{adm} = 4.00 \text{ Kg/cm}^2$

DETALLE DE PLACA PARA PILARES P4 . escala 1/10

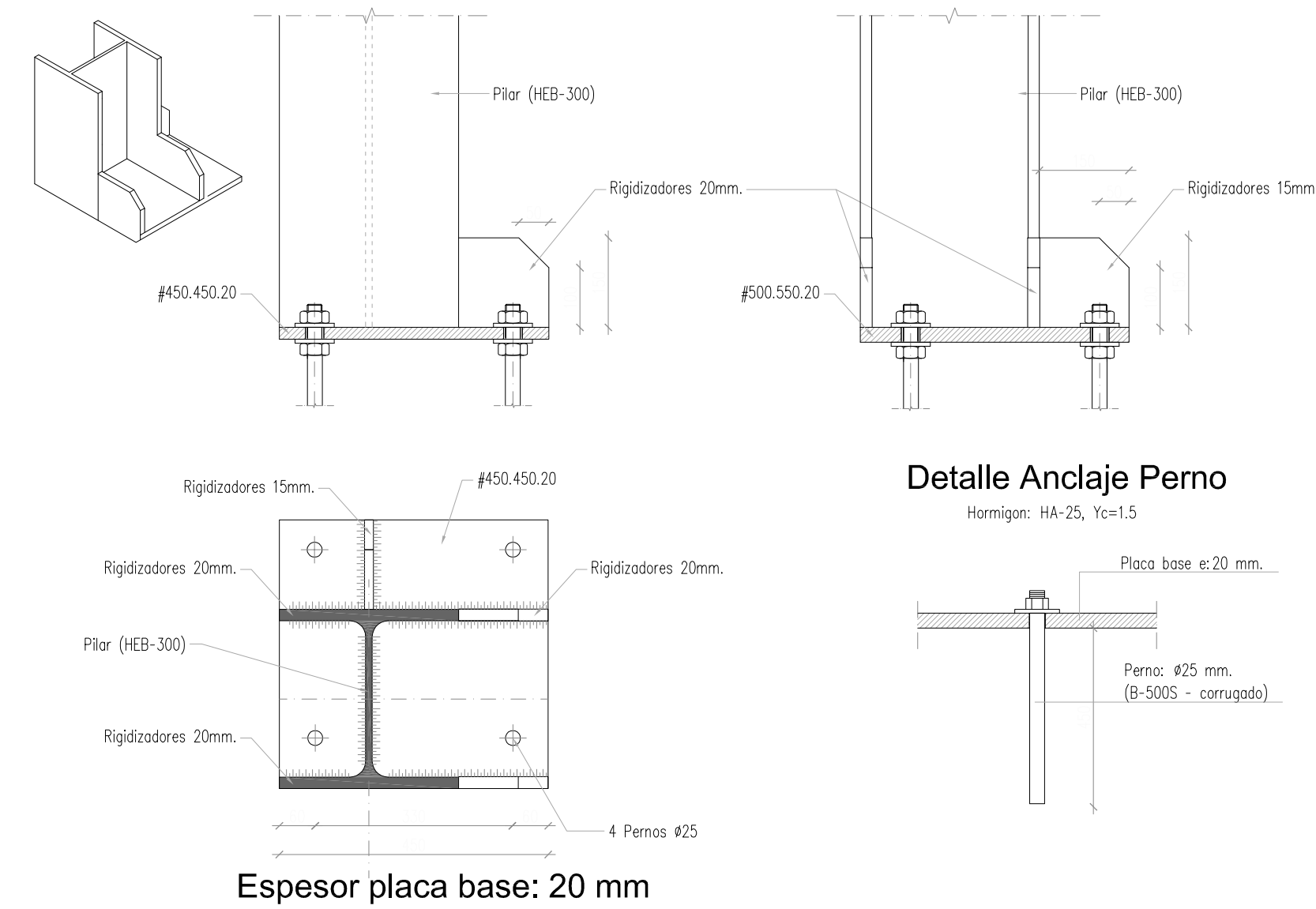

DETALLE DE PLACA PARA PILARES P2 . escala 1/10

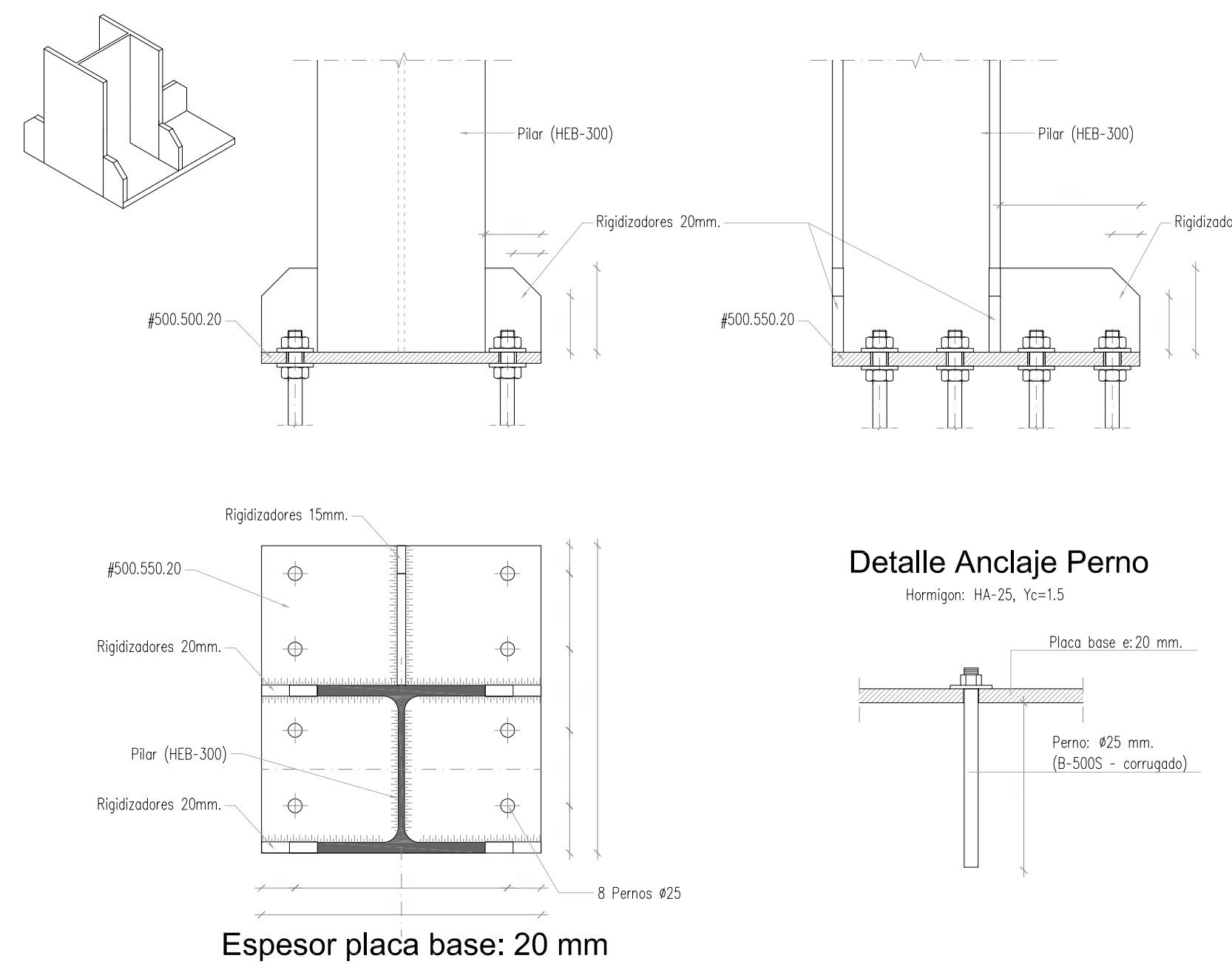

DETALLE DE PLACA PARA PILARES P3 . escala 1/10

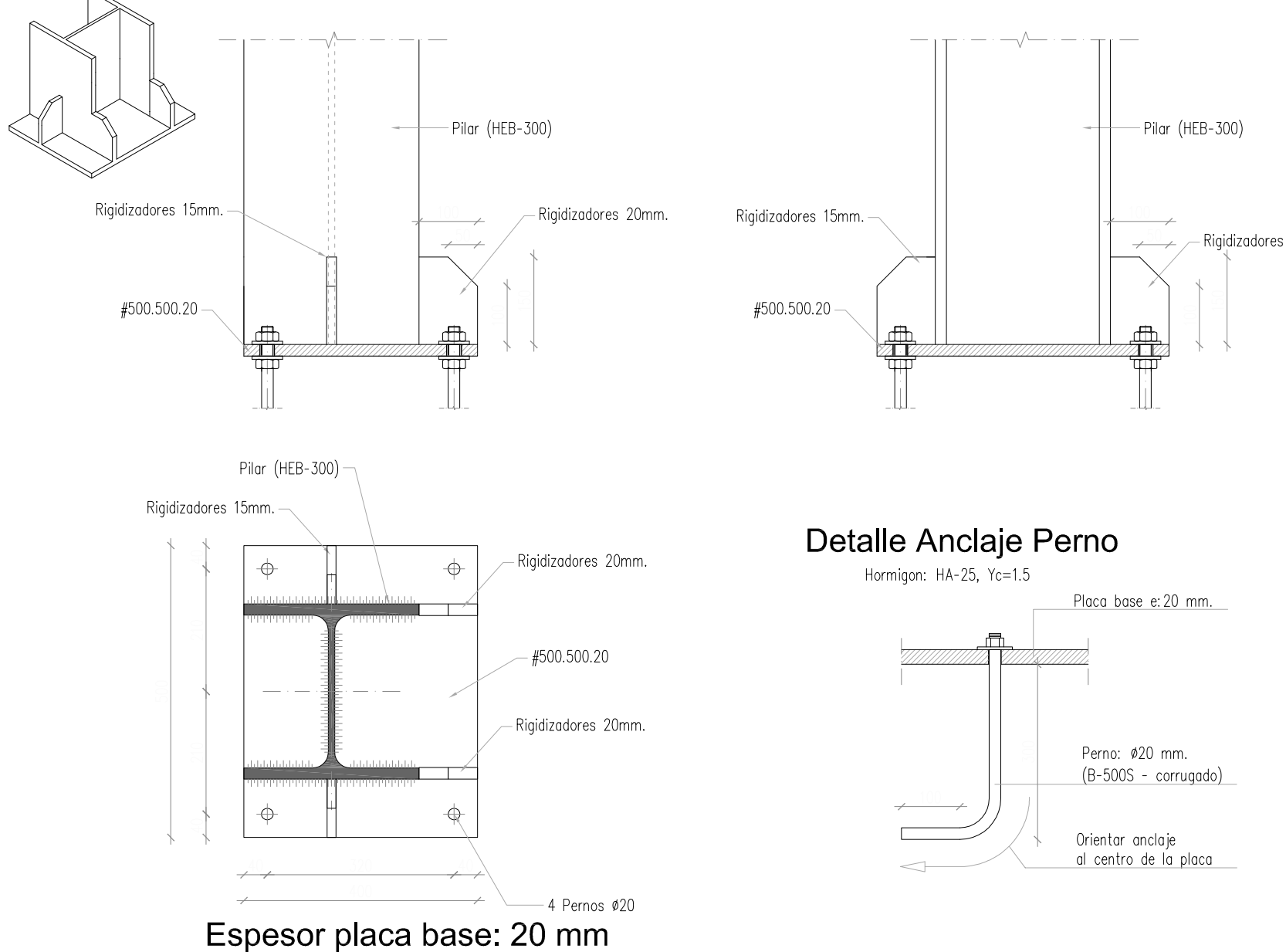

DETALLE DE PLACA PARA PILARES P1 . escala 1/10

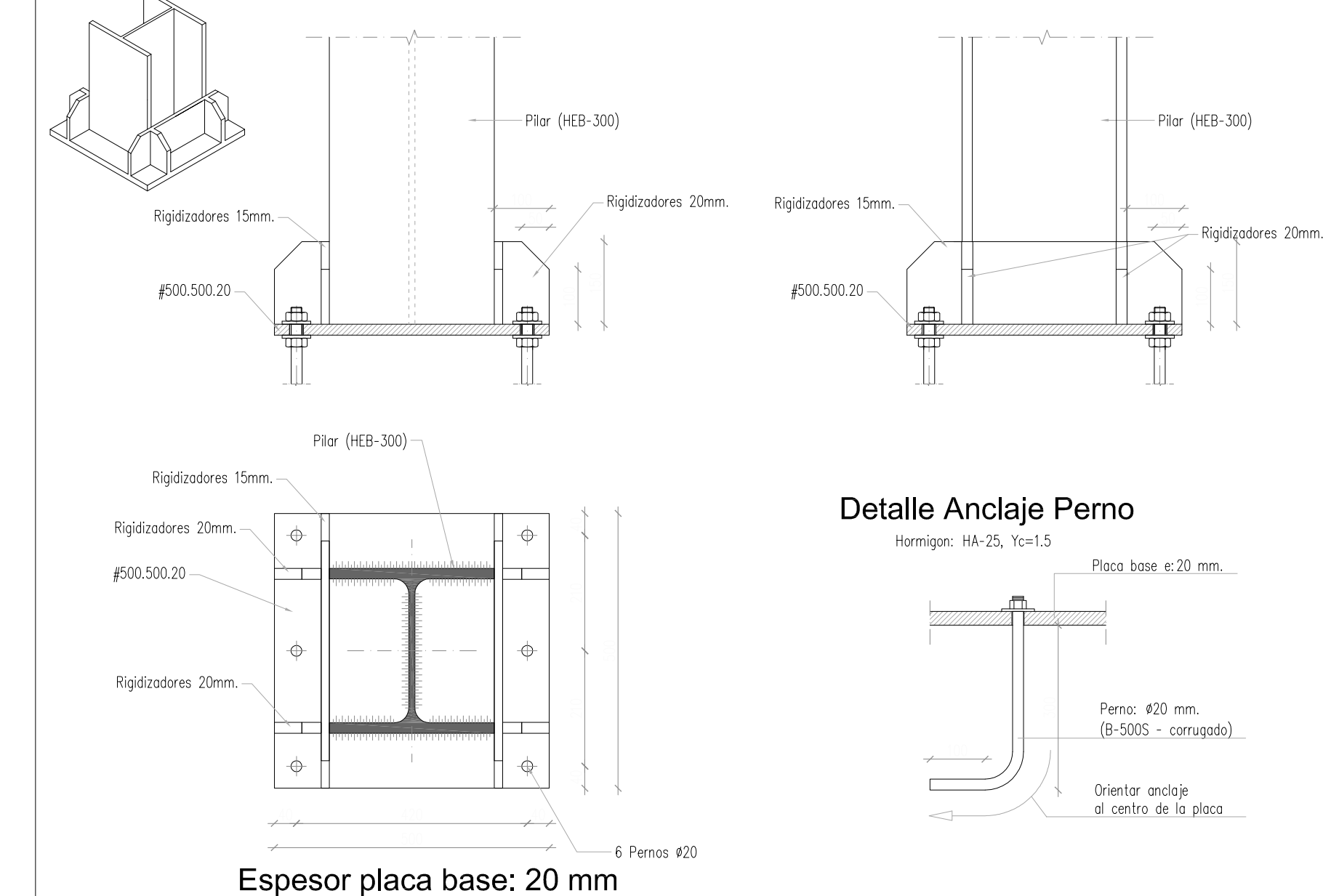

HORMIGON							
LOCALIZACION	TIPIFICACION	RESISTENCIA DE CALCULO	MIN CONTENIDO CEMENTO	MAXIMA RELACION A/C	VALOR NOMINAL RECURRIMIENTOS	NIVEL DE CONTROL	COEFICIENTE DE PONDERACION
Cimentación: Zapatas-Muros	HA-25/B/20/la	16,6 N/mm ²	275 Kg	0,60	25 + 10 mm / 70 + 10 mm s/terreno	ESTADISTICO	1,5
Estructura Interior	HA-25/B/20/l	16,6 N/mm ²	275 Kg	0,60	20 + 10 mm	ESTADISTICO	1,5
Estructura Exterior	HA-25/B/20/la	16,6 N/mm ²	275 Kg	0,60	25 + 10 mm	ESTADISTICO	1,5

ACERO				
LOCALIZACION	DESIGNACION	RESISTENCIA DE CALCULO	PRODUCTO CERTIFICADO	NIVEL DE CONTROL
Todos los Elementos	B 500 S	435 N/mm ²	MARCA N / AENOR	NORMAL

EJECUCION		
TIPO DE ACCION	NIVEL DE CONTROL	COEFICIENTE DE PONDERACION
PERMANENTES	NORMAL	1,35
PERMANENTES DE VALOR NO CONSTANTE	NORMAL	1,50
VARIABLES	NORMAL	1,50

RECUBRIMIENTOS	LONGITUDES DE SOLAPE EN ARRANQUE DE PILARES Lb.	
	CON ACCIONES DINAMICAS	
ARMADURA	B-400-S	B-500-S
Ø12	30cm.	35cm.
Ø16	40cm.	45cm.
Ø20	55cm.	70cm.
Ø25	85cm.	105cm.

(1) - Recubrimiento inferior contacto terreno $\geq 8\text{cm}$.
 (2) - Recubrimiento con hormigon de limpieza 4cm.
 (3) - Recubrimiento superior libre 4/5cm.
 (4) - Recubrimiento lateral contacto terreno $\geq 8\text{cm}$.
 (5) - Recubrimiento lateral libre 4/5cm.

NOTA: VALIDO PARA HORMIGON HA $\geq 25 \text{ N/mm}^2$
 SI $f_{ck} \geq 30 \text{ N/mm}^2$ PODRAN REDUCIRSE DICHAS LONGITUDES, DE ACUERDO AL ART.66 (EHE)

NOTA: COEFICIENTE DE DUCTILIDAD AL SISMO $\mu=2$.

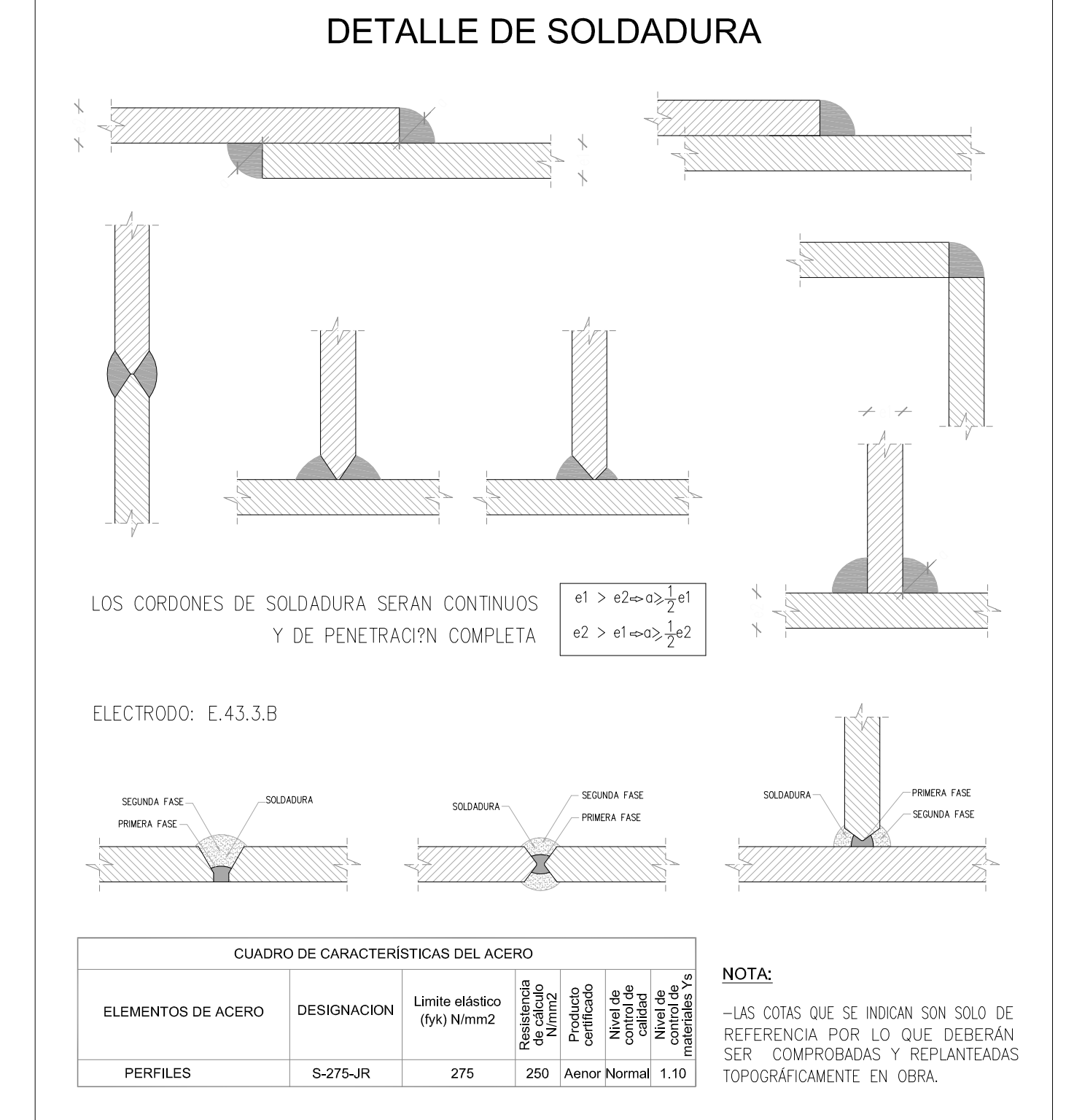

ZAPATA AISLADA, PARA PILARES METALICOS.

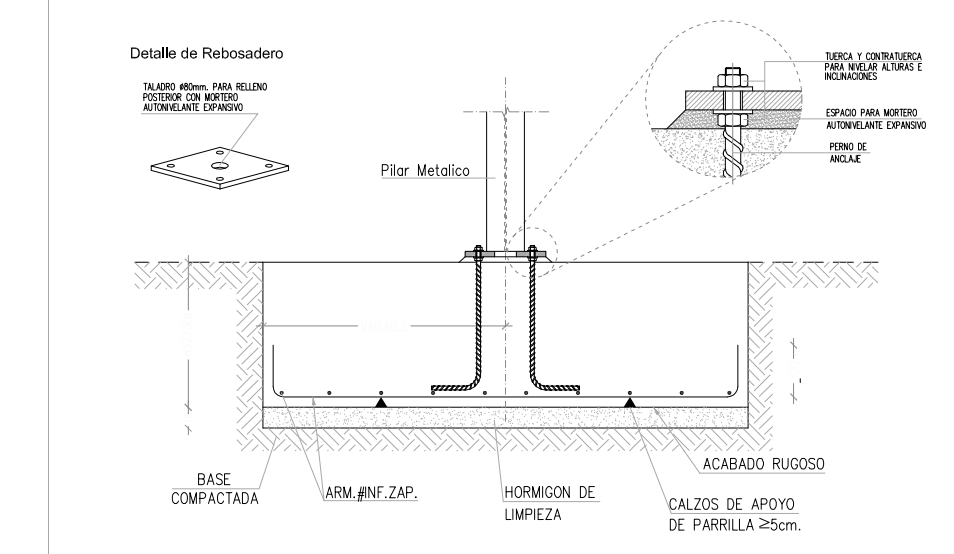

Estructura. Pilates/Judo gelaren zabalkuntza. Zimendatzea.

Estructura. Ampliación Pilates/Judo. Cimentación.

DEBAKO POLIKIROLDEGIAREN ERREFORMA
REFORMAS POLIDEPORTIVO DEBA

Mogel Kalea, Deba.

Data: Martxo 2013
 Eskala: E. 02
 Esku: 1/50

ENTREPLANTA

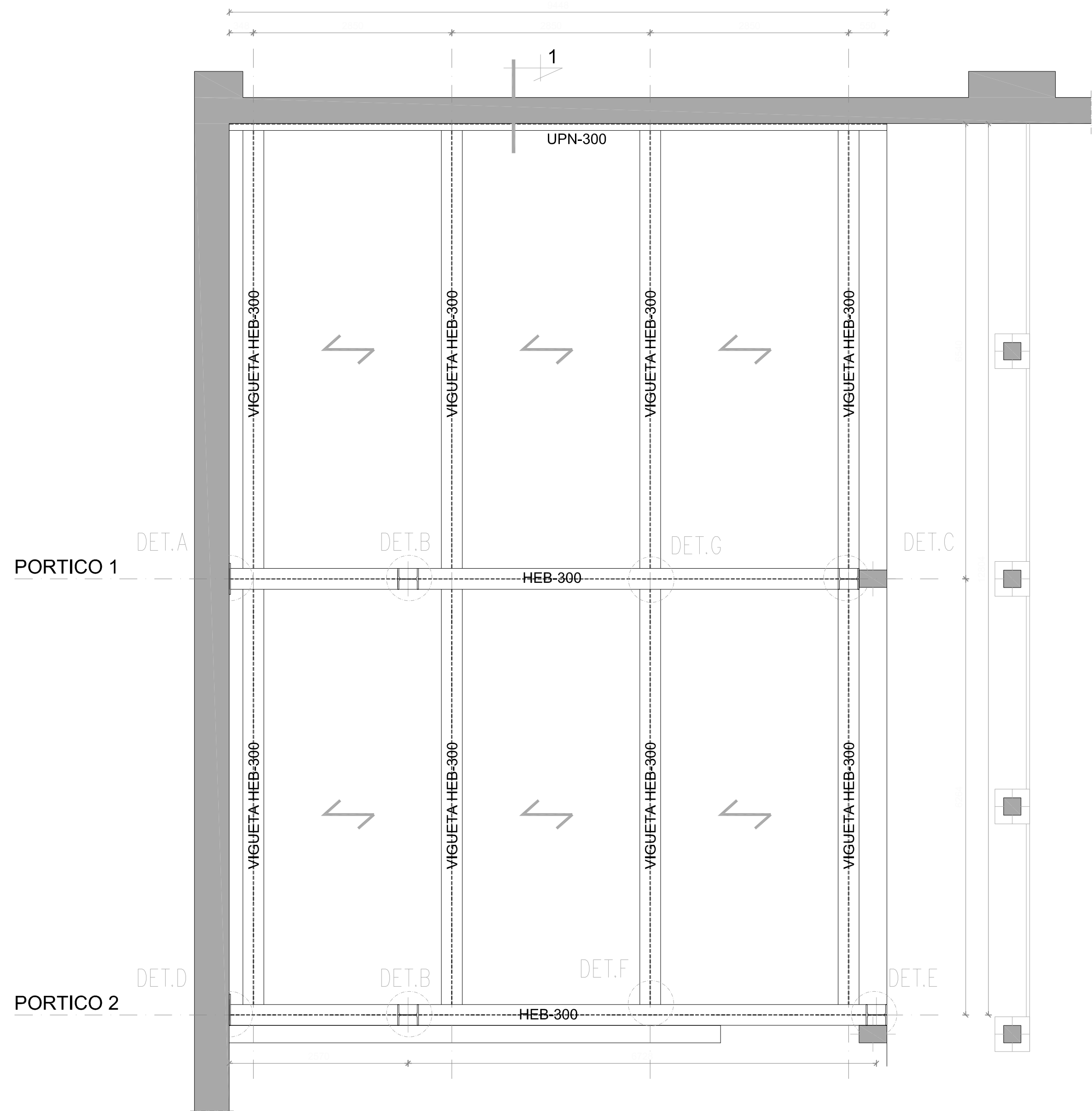

Detalle G. escala 1/10

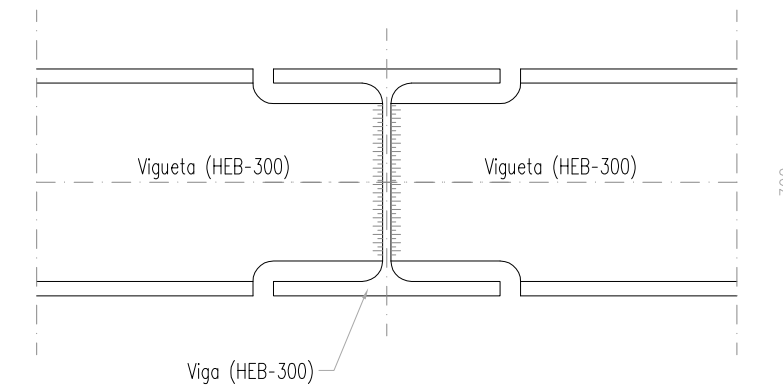

Detalle F. escala 1/10

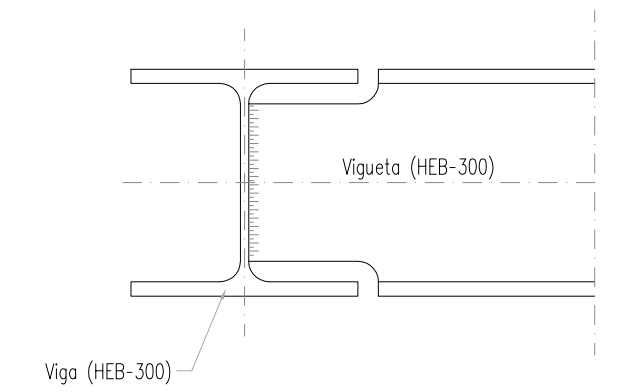

Detalle Tipo E. escala 1/10

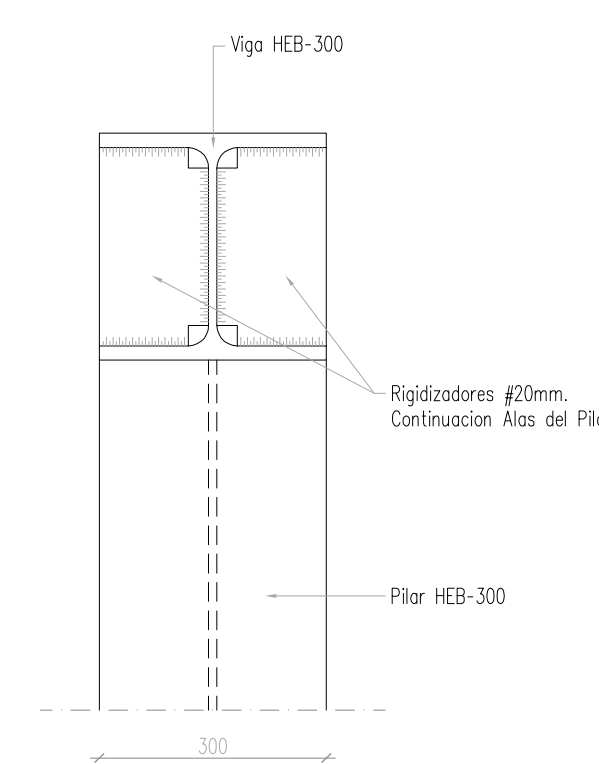
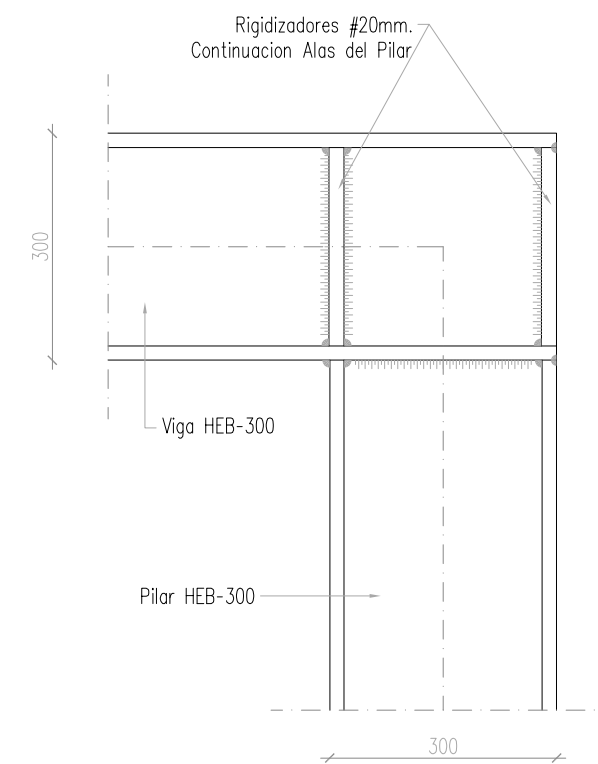

Detalle D. escala 1/10

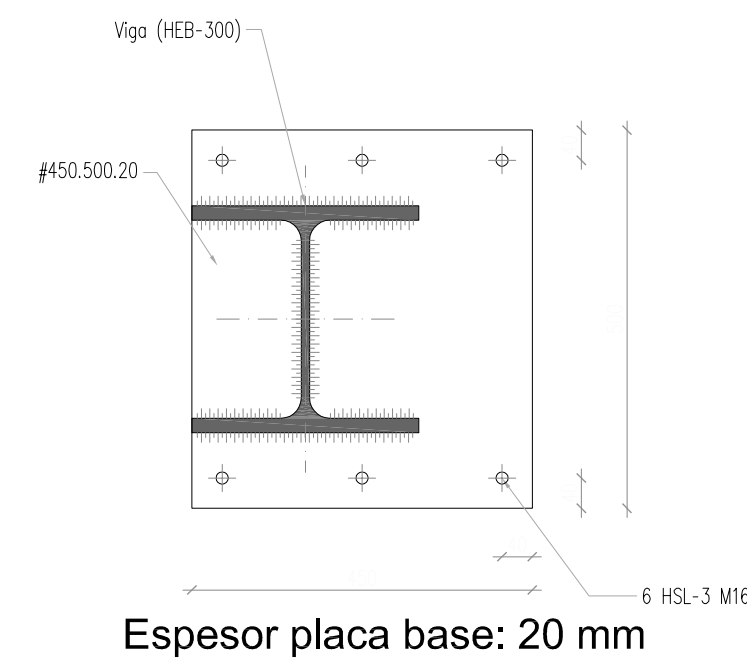

Detalle A. escala 1/10

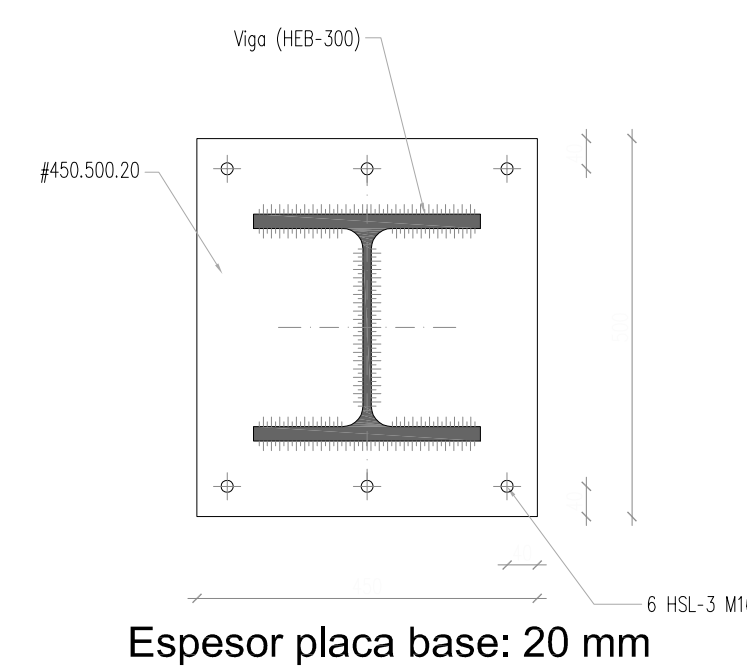

Seccion 1. escala 1/10

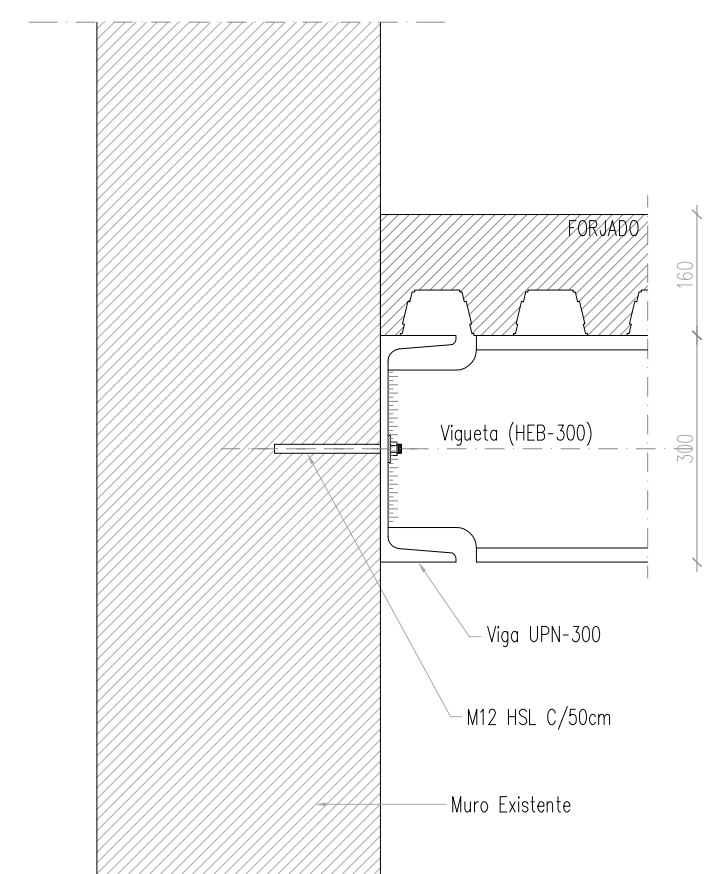

Detalle Tipo B. escala 1/10

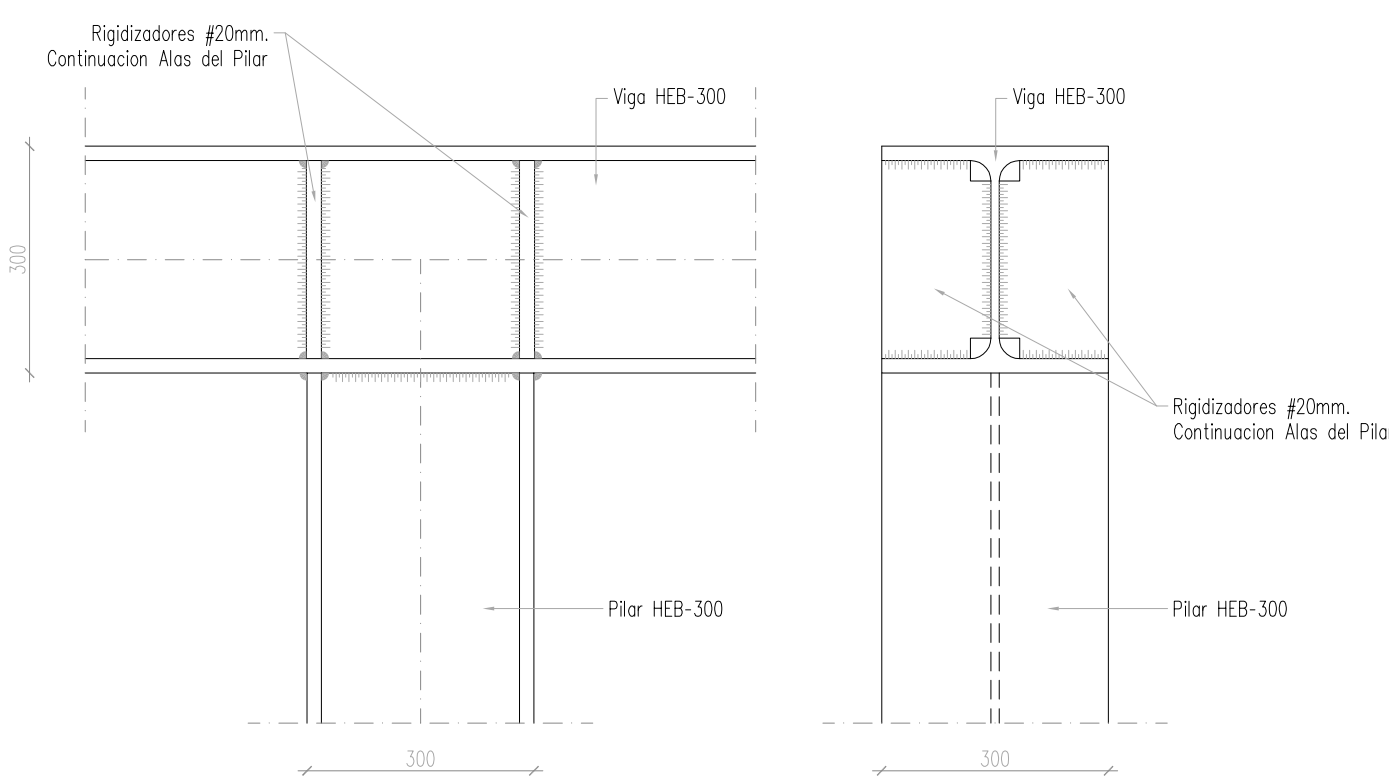

Detalle Tipo C. escala 1/10

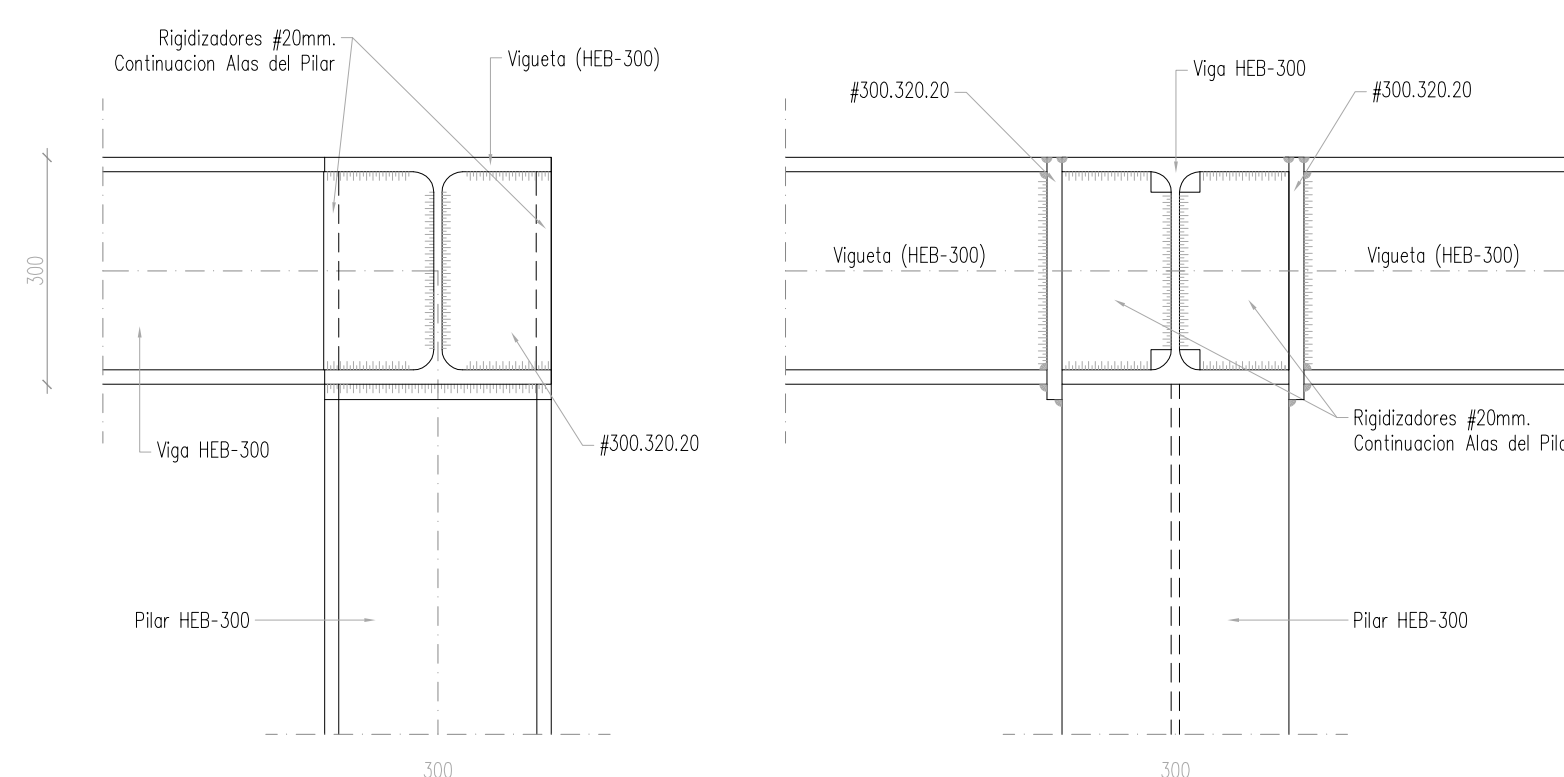

HORMIGON							
LOCALIZACION	TIPIFICACION	RESISTENCIA DE CALCULO	MIN. CONTENIDO CEMENTO	MAXIMA RELACION AC	VALOR NOMINAL RECLUBRIMIENTOS	NIVEL DE CONTROL	COEFICIENTE DE PONDERACION
Orientacion Zapatas-Muros	HA-25/B/20/ks	16,6 N/mm ²	275 Kg	0,60	25 + 10 mm 70 + 10 mm s/terreno	ESTADISTICO	1,5
Estructura Interior	HA-25/B/20/l	16,6 N/mm ²	275 Kg	0,60	20 + 10 mm	ESTADISTICO	1,5
Estructura Exterior	HA-25/B/20/ks	16,6 N/mm ²	275 Kg	0,60	25 + 10 mm	ESTADISTICO	1,5
ACERO							
LOCALIZACION	DESIGNACION	RESISTENCIA DE CALCULO	PRODUCTO CERTIFICADO	NIVEL DE CONTROL	COEFICIENTE DE PONDERACION		
Todos los Elementos	B 500 S	435 N/mm ²	MARCA N / AENOR	NORMAL	1,15		
EJECUCION							
TIPO DE ACCION	NIVEL DE CONTROL		COEFICIENTE DE PONDERACION				
PERMANENTES	NORMAL		1,35				
PERMANENTES DE VALOR NO CONSTANTE	NORMAL		1,50				
VARIABLES	NORMAL		1,50				

NOTA: COEFICIENTE DE DUCTILIDAD AL SISMO $\mu=2$.

DETALLE DE SOLDADURA

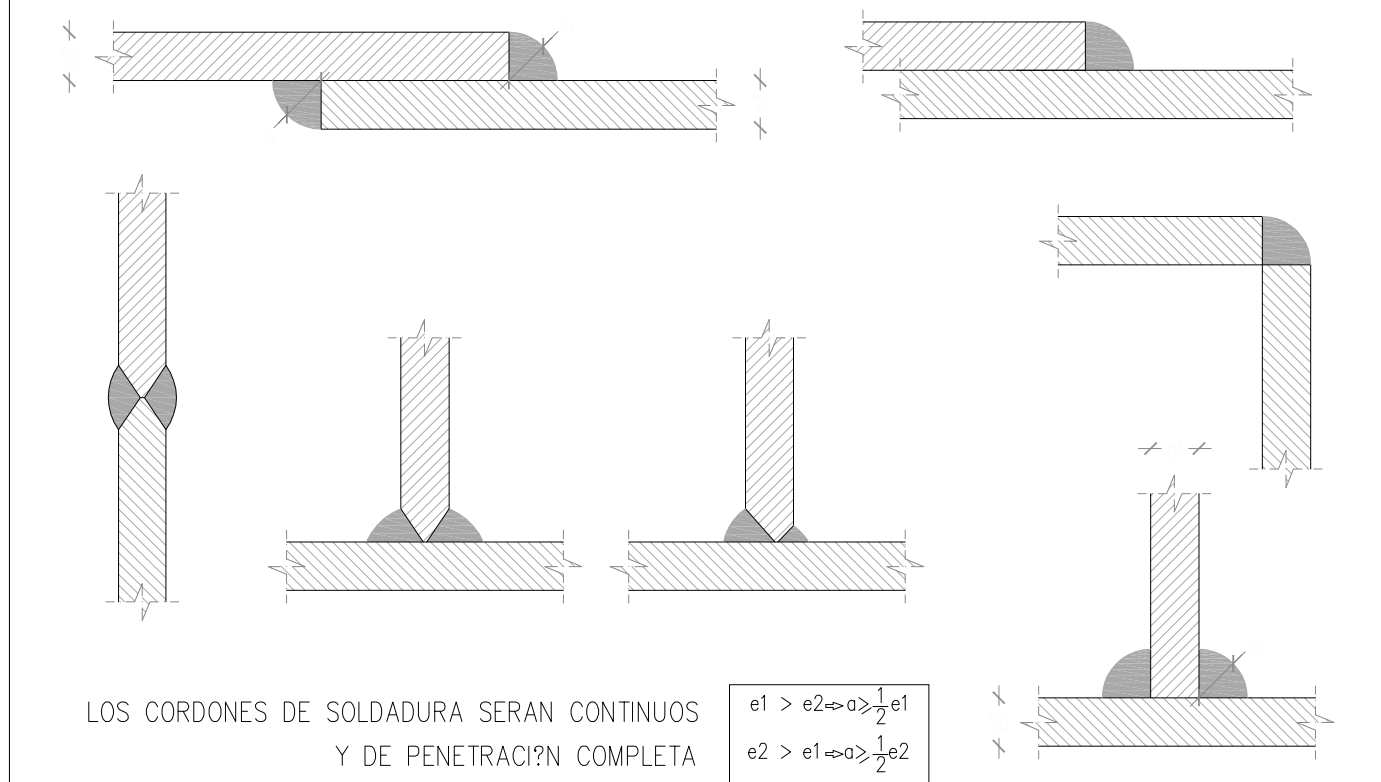

ELECTRODO: E.43.3.B

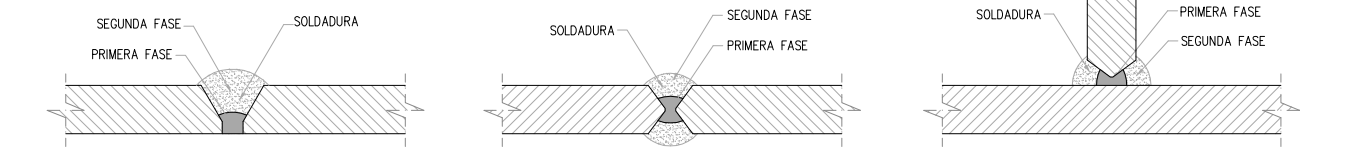

CUADRO DE CARACTERISTICAS DEL ACERO							
ELEMENTOS DE ACERO	DESIGNACION	Limite elastico (fyk) N/mm ²	Resistencia de calculo de calado (fyk) N/mm ²	Producto certificado	Nivel de calidad	Nivel de control	NOTA:
PERFILES	S-275-JR	275	250	Aenor Normal	1.10		-LAS COTAS QUE SE INDICAN SON SOLO DE REFERENCIA POR LO QUE DEBERAN SER COMPROBADAS Y REPLANTEADAS TOPOGRAFICAMENTE EN OBRA.

DATOS DEL FORJADO

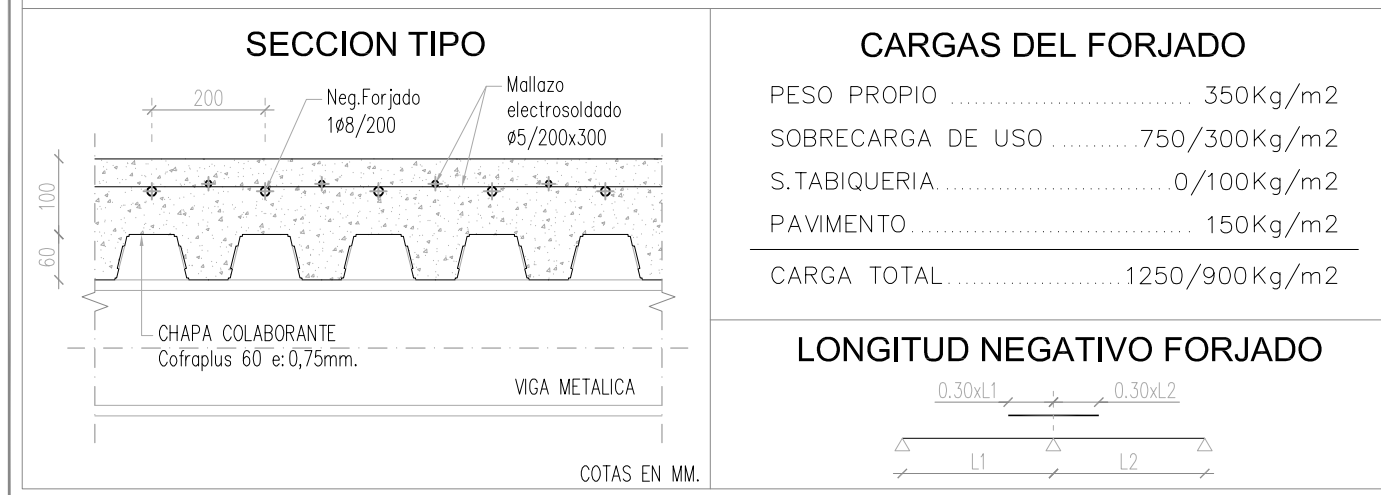

CARGAS DEL FORJADO	
PESO PROPIO	350Kg/m ²
SOBRECARGA DE USO	750/300Kg/m ²
S.TABICQUERIA	0/100Kg/m ²
PAVIMENTO	150Kg/m ²
CARGA TOTAL	1250/900 Kg/m ²

LONGITUD NEGATIVO FORJADO

COTAS EN MM.

Estructura. Pilates/Judo gelaren zabalkuntza.
Estructura. Ampliacion Pilates/Judo.

DEBAKO POLIKIROLDIAGIAREN ERREFORMA
REFORMAS POLIDEPORTIVO DEBA

Mogel Kalea. Deba.

Data: Martxoa 2013 E. 03 Estado: 1/50

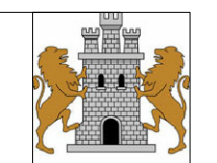

arquitectos

J. Egoña

0 1 2 3 4 5 10m 1/100

E.03