

- ÁREAS RESTAURADAS
- EXTENDIDO DE TIERRA VEGETAL, ESPESOR 30 CM
- HIDROSIEMBRA ESPECIES HERBACEAS Y ARBUSTIVAS, DOSIS 30 GR/M2
- PLANTACIONES ARBOREAS: 60% QUERCUS ILEX
- Y 40 % TILIA PLATYPHYLLOS A RAZÓN DE 1.500 UDS/HA

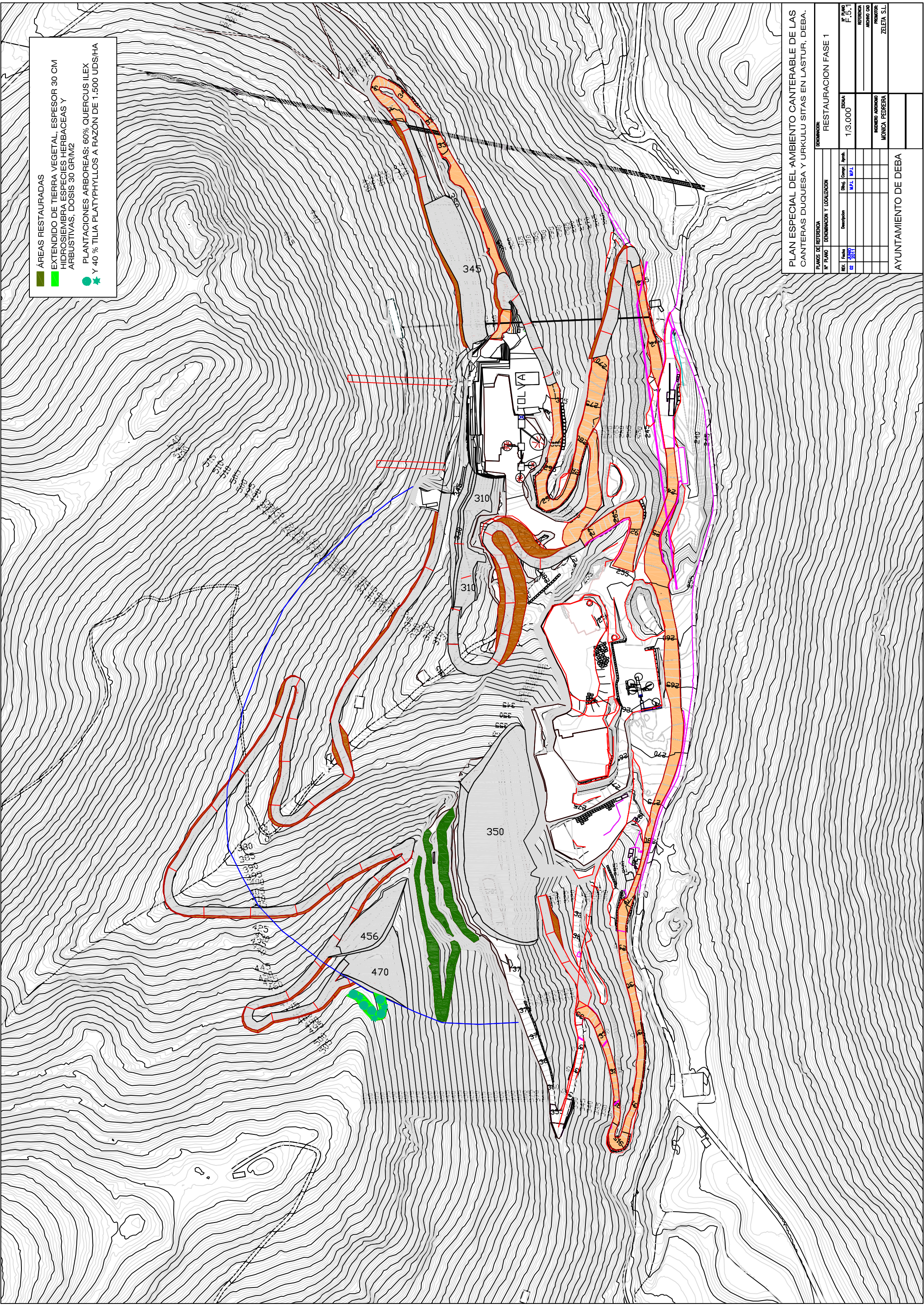

**PLAN ESPECIAL DEL AMBIENTO CANTERABLE DE LAS CANTERAS DUQUESA Y URKULU SITAS EN LASTUR, DEBA.**

SENDERIZADO: RESTAURACION FASE 1

PLANOS DE REFERENCIA		DENOMINACION Y LOCALIZACION	
REF.	Fechas	Descripción	Diseño, Comp., Aprob.
01	2017		M.P.

ESCALA	REFERENCIA	PROYECTO ASISTENTE	PROYECTO
1/3.000		MÓNICA PEDREBA	ZELETA S.L.

AYUNTAMIENTO DE DEBA