

0.- SINTESIS DE LA INFORMACION URBANISTICA

- INTERES ARQUITECTONICO Y/O HISTORICO: SIN INTERES
- ESTADO DE EDIFICACION: -
- CONDICIONES DE HABITABILIDAD: -

I.- CRITERIOS Y OBJETIVOS DE LA ORDENACION

SE PLANTEA LA ORDENACION DE LA FACHADA POSTERIOR DE LA LINEA EDIFICATORIA.

II.- ORDENACION PORMENORIZADA

- ORDENANZA DE TRAZADO

	ACTUAL	CONSERVACION	AMPLIACION	NUEVA PLANTA
SUPERFICIE PARCELA	176,16	176,16		176,16
SUPERFICIE LIBRE PARCELA	68,59	68,59		--
SUPERFICIE PLANTA BAJA	107,57	107,57		176,16
SUPERFICIE PLANTA TIPO	95,87	95,87		107,45
Nº DE PLANTAS	PB+II	PB+II		PB+II
ALTURA CORNISA	8,78	8,78		9,25
Nº VIVIENDAS	2	2		3

-OBLIGATORIA:

-ACONSEJABLE:

ADECUACION DE FACHADAS POR TIPO DE HUECOS Y/O MATERIALES.

-OBSERVACIONES:

- CONDICIONES DE ACTUACION URBANISTICA

INTERVENCIONES URBANISTICAS QUE AFECTAN A LA UNIDAD EDIFICATORIA ORIGINAL

INTERVENCION	SISTEMA	SUPERFICIE DE M ²
<input type="checkbox"/> UNIDAD DE EJECUCION Nº:	<input type="checkbox"/> ACTUACION DIRECTA Nº:	CESION:
	<input type="checkbox"/> COMPENSACION	CESION:
	<input type="checkbox"/> COOPERACION	
<input type="checkbox"/> ACTUACION AISLADA Nº:	<input type="checkbox"/> EXPROPIACION	EXPROPIACION:

ADECUACION URBANISTICA: ELEMENTOS FUERA DE ORDENACION:

FUERA DE ORDENACION CHABOLA SITUADA EN LA ZONA DE PARCELA NO EDIFICABLE.

CONDICIONES DE GESTION:

- **ORDENANZA DE PARCELACION**

PARCELA ACTUAL A CONSERVAR:

PARCELA ACTUAL A TRANSFORMAR:

OBSERVACIONES:

- **ORDENANZA DE EDIFICACION: ORD. DE EDIF. CARENTES DE PROTECCION**

INTERVENCIONES CONSTRUCTIVAS PERMITIDAS. CARACTER DE LAS MISMAS:

	SE PERMITE		CARACTER REHABILITACION	
	SI	NO	INTEGRADA	
CONSERVACION	<input checked="" type="checkbox"/>	<input type="checkbox"/>	<input checked="" type="checkbox"/>	→
AMPLIACION	<input type="checkbox"/>	<input checked="" type="checkbox"/>	<input type="checkbox"/>	
NUEVA PLANTA	<input checked="" type="checkbox"/>	<input type="checkbox"/>	<input checked="" type="checkbox"/>	
DEMOLICION	<input checked="" type="checkbox"/>	<input type="checkbox"/>	<input checked="" type="checkbox"/>	

RESTAURACION CIENTIFICA	<input type="checkbox"/>
RESTAURACION CONSERVADORA CATEGORIA A	<input type="checkbox"/>
RESTAURACION CONSERVADORA CATEGORIA B	<input type="checkbox"/>
RESTAURACION CONSERVADORA CATEGORIA C	<input type="checkbox"/>
CONSERVACION Y ORNATO	<input checked="" type="checkbox"/>
CONSOLIDACION	<input checked="" type="checkbox"/>
REEDIFICACION	<input type="checkbox"/>
REFORMA	<input type="checkbox"/>

- **CATALOGO**

ELEMENTOS A CONSERVAR EN CUALQUIER CASO:

- **ORDENANZA DE USOS**

USOS PERMITIDOS

-SUPERFICIE LIBRE DE PARCELA: -

-PLANTAS BAJAS (SS-PB) : ACTIVIDADES (1,2,3 AB,4 AB,5)

-PLANTAS ALTAS (I-II-III...-BC) : VIVIENDA-ACTIVIDADES (3A, 4A)

SE PERMITE EL USO DE GARAJE (GUARDA DE VEHÍCULOS) EN LA PLANTA BAJA SIEMPRE Y CUANDO NO SUPERE EL 60% DE LA SUPERFICIE Y PUEDA COMPATIBILIZARSE CON LOS USOS PERMITIDOS QUE DEBERAN SITUARSE EN LAS FACHADAS A MUTXIARTE.

REGULACION DE USOS EXISTENTES

-TOLERADOS TRANSITORIAMENTE: GARAJE (GUARDA DE VEHICULOS)

-INCOMPATIBLES:

-REGULACION INTERVENCIONES CONSTRUCTIVAS EN LOS USOS TOLERADOS TRANSITORIAMENTE:

MUTXIARTE, 2

UNIDAD EDIFICATORIA B-5

PLAN ESPECIAL DE REHABILITACION DEL CASCO HISTORICO DE ITZIAR
ITZIARKO ALDE ZAHARREKO BERRIKUNTZA PLAN BEREZIA
ORDENANZAS PARTICULARES ORDENANTZA PARTIKULARRAK

**III.-GRAFICOS
EMPLAZAMIENTO**

ESCALA :1/2000

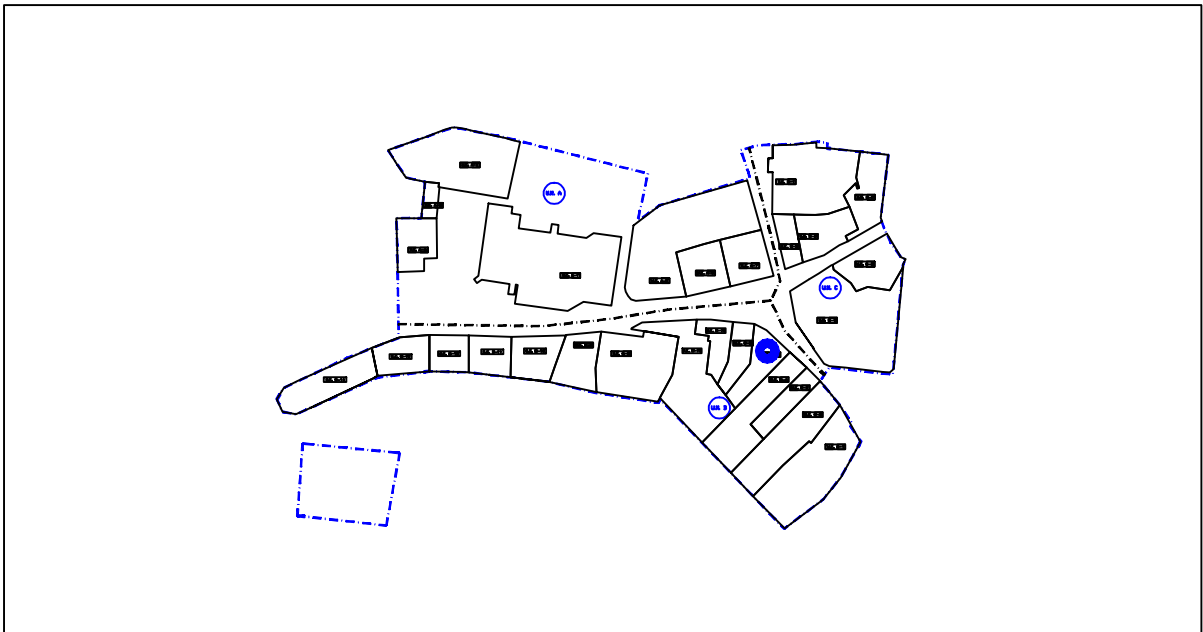

LEYENDA

	PARCELA EDIFICABLE PRIVADA		LIMITE UNIDAD EDIFICATORIA
	PARCELA EDIFICABLE EN PLANTA BAJA PRIVADA		EQUIPAMIENTO: EDIFICABLE/NO EDIFICABLE
	PARCELA EDIFICABLE EN PLANTA SEMISOTANO PRIVADA		SISTEMA LOCAL DE ESPACIOS LIBRES
	PARCELA NO EDIFICABLE PRIVADA		FUERA DE ORDENACION
	SERVIDUMBRE DE USO PUBLICO EN PLANTA BAJA		CESION DE U. DE EJECUCION

ORDENACION PORMENORIZADA

ESCALA :1/500

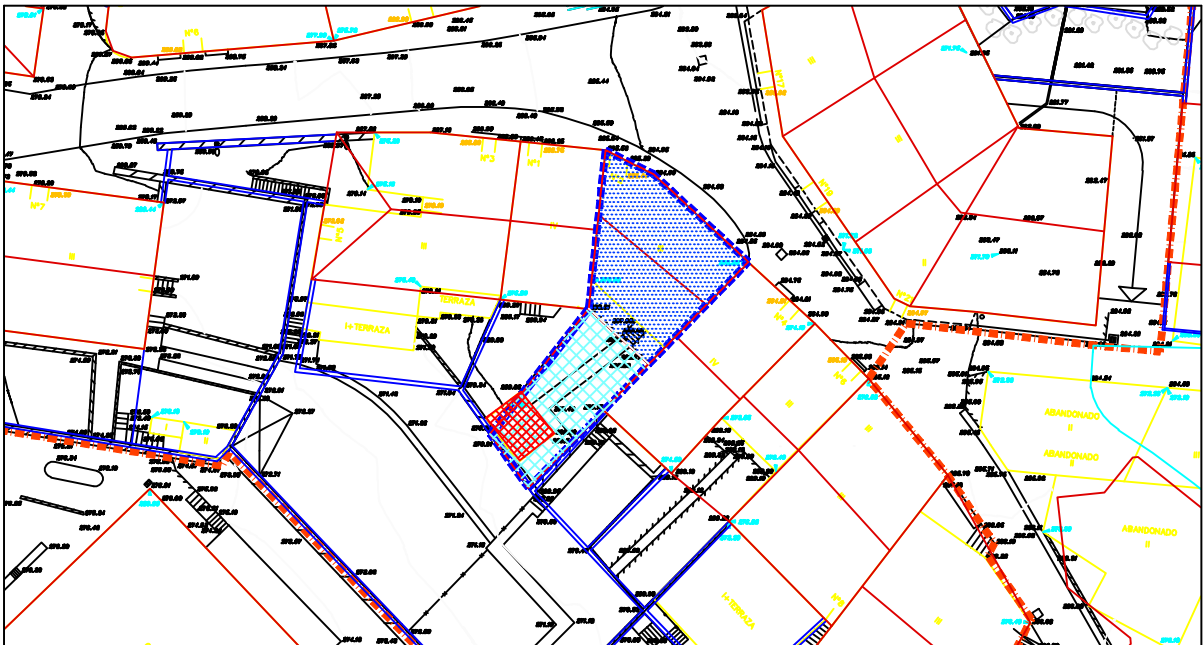

MUTXIARTE 2

UNIDAD EDIFICATORIA B-5

**PLAN ESPECIAL DE REHABILITACION DEL CASCO HISTORICO DE ITZIAR
ITZIARKO ALDE ZAHARREKO BERRIKUNTZA PLAN BEREZIA
ORDENANZAS PARTICULARES ORDENANTZA PARTIKULARRAK**