

- ÁREAS RESTAURADAS
- EXTENDIDO DE TIERRA VEGETAL, ESPESOR 30 CM
HIDROSIEMBRA ESPECIES HERBACEAS Y
ARBUSTIVAS, DOSIS 30 GR/M2
- APORTE MATERIAL ESTERIL RELLENO PLAZA
EXTENDIDO DE TIERRA VEGETAL, ESPESOR 30 CM
HIDROSIEMBRA ESPECIES HERBACEAS Y
ARBUSTIVAS, DOSIS 30 GR/M2
- PLANTACIONES ARBOREAS: 60% QUERCUS ILEX
Y 40 % TILIA PLATYPHYLLOS A RAZON DE 1.500 UDS/HA
- TRATAMIENTO ESTETICO PAISAJISTICO BERMA
PARED SINGULAR
- APORTE MATERIAL ESTERIL ESPESOR 40 CM
EXTENDIDO DE TIERRA VEGETAL, ESPESOR 30 CM
HIDROSIEMBRA ESPECIES HERBACEAS Y
ARBUSTIVAS, DOSIS 30 GR/M2
- PLANTACION HEDERA HELIX, A RAZON DE 1 UDI/2 ML

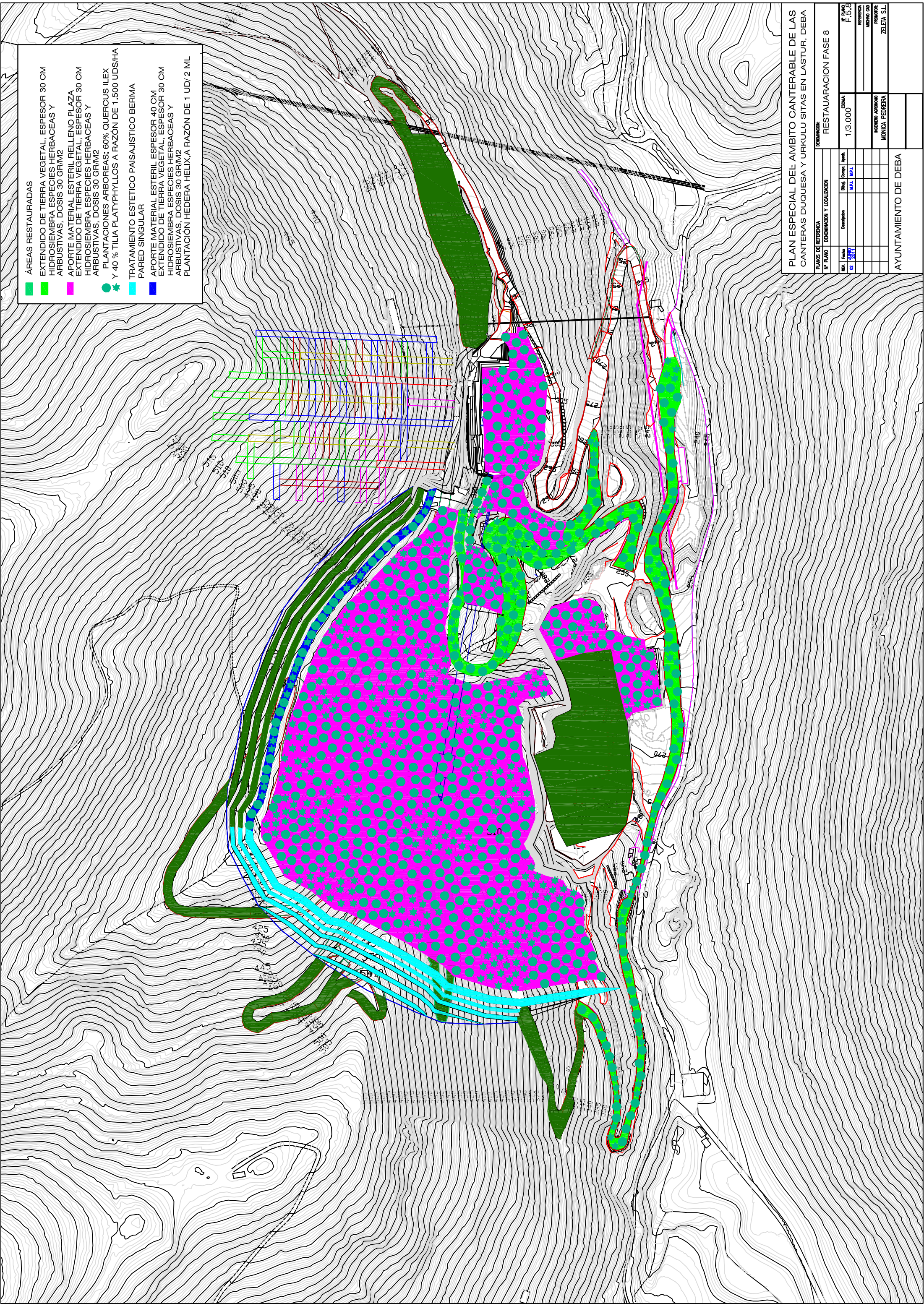

AYUNTAMIENTO DE DEBA

RESTAURACION FASE 8

PLANOS DE REFERENCIA		DENOMINACION Y LOCALIZACION	
Nº PLANO	DESCRIPCION	FECHA	PROYECTO
01	01/01/2017	1/3.000	M.P.I.

PLAN ESPECIAL DEL AMBITO CANTERABLE DE LAS
CANTERAS DUQUESA Y URKULU SITAS EN LASTUR, DEBA

PROYECTO: RESTAURACION FASE 8

PROYECTISTA: MONICA PEDREBA

PROYECTISTA: ZELETA S.L.